

A modern lounge interior featuring large windows with black frames, offering a view of a green landscape. The room is furnished with beige armchairs and small round wooden tables. A purple banner with the word 'FLOTEX' is overlaid on the right side of the image.

FLOTEX



PERFORMANCES BIONIQUES

FLOTEX, UNE CONSTRUCTION UNIQUE

La technologie bionique est la science qui s'inspire des modèles chez les plantes et les animaux en vue de réalisations techniques telles que des produits et des processus. Ce transfert de technologie provenant de la faune et de la flore permet de créer des produits optimisés et performants. Un exemple classique de technologie bionique est le développement de surfaces permettant de repousser l'eau et la salissure comme nous pouvons l'observer avec les feuilles d'une fleur de lotus.

Composée de 80 millions de fibres au m², elle est aussi robuste que celle d'un bambou tout en offrant un confort similaire à de la mousse. La technologie d'impression permet une précision unique et riche en possibilités créatrices, elle prend exemple sur la palette des nuances coloristiques présente dans la nature, soucieuse également de chaque détail. Antiglissant lorsqu'il est humide ou sec, Flotex imite la fonctionnalité des pieds du Gekko. Comme les abeilles

qui collectent et déposent le pollen sur les tiges en survolant les fleurs, la structure du Flotex permet de piéger, à l'extrémité des fibres, les salissures et allergènes de l'air et les relâche lors de l'aspiration.

Air frais :

- 80 millions de fibres piègent les poussières fines
- surface compacte, se nettoie comme un sol plat
- Sanitized® ne laisse aucune chance aux bactéries



FLOTEX, LE REVÊTEMENT DE SOL HIGH-TECH

Flotex est un produit high-tech qui unit les caractéristiques de produit du textile à celles d'un revêtement de sol lisse et résistant, constituant ainsi une solution de sol unique en son genre.

Robustesse et confort

Découvrez la robustesse et la durabilité de Flotex, résultat d'une structure unique de 80 millions de fibres en polyamide 6,6 par m² produite par flocage électrostatique et d'un envers PVC imperméable, permettant de créer une ambiance feutrée et un confort à la marche, bénéfiques habituellement associés à une moquette.

Absorbant le son tout en étant hygiénique

Les fibres en polyamide permettent un confort acoustique optimal et piègent les allergènes et les poussières fines dans l'air puis les libèrent sans effort lors du nettoyage dans des conditions sèches et humides. Grâce à sa construction, Flotex permet de limiter le développement des moisissures et des odeurs tout en conservant son aspect esthétique dans

le temps. Flotex est le seul revêtement de sol textile certifié par la BAF (British Allergy Foundation).

Couleurs lavables

Les salissures et les poussières (fines) emprisonnées entre les fibres peuvent être éliminées à l'aspirateur. Un nettoyage simple permet de remettre Flotex pratiquement à neuf. La vaste gamme de couleurs et de motifs reste aussi éclatante qu'au jour de l'installation du revêtement.

Sécurité silencieuse

Flotex offre un excellent niveau d'absorption acoustique (classe A) et de réduction de bruit de structure (> 20 dB), assurant ainsi le calme et le silence dans les pièces et bâtiments. Flotex est aussi garant de votre sécurité, grâce à son revêtement antidérapant (R13).

Une construction intelligente, sans compromis

Flotex est un textile high-tech combinant le meilleur des revêtements résistants et textiles en un seul produit offrant tout ce que vous êtes en droit d'attendre d'un revêtement de sol innovant.

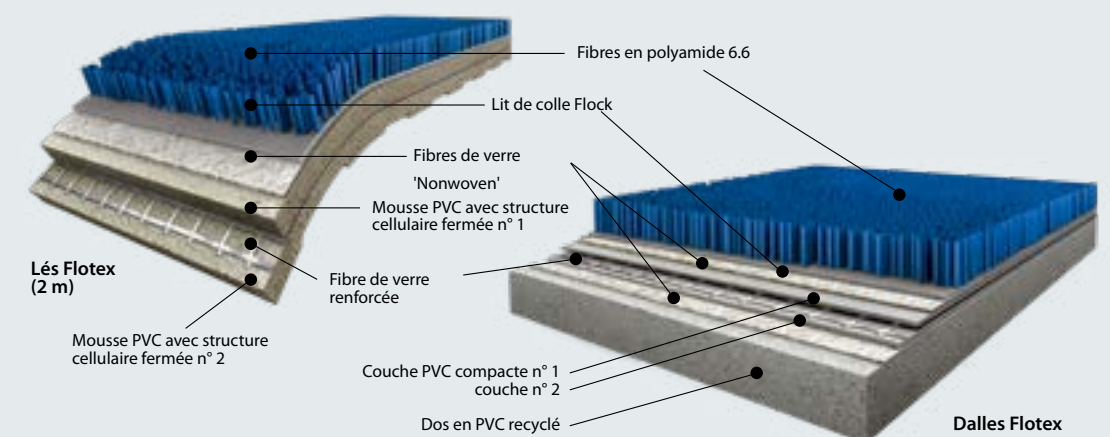



**FLOTEX SE NETTOIE
COMME UN
SOL LISSE...**

FLOTEX

218 **flotex® colour**

Flotex Colour est composé de trois collections individuelles qui constituent une véritable rhapsodie de couleurs. Disponibles en dalles et lés.

228 **flotex® linear**

Un large choix de cinq dessins linéaires dans différentes combinaisons de couleurs. Tous les motifs sont disponibles en dalles ; trois motifs sont également disponibles en lés de 2 mètres.

234 **flotex® cityscape**

Les lignes estampées du revêtement de sol Flotex Cityscape créent un motif tridimensionnel intrigant qui change sous la lumière selon l'angle d'observation.

240 **flotex® vision**

Un formidable choix de plus de 600 imprimés haute définition. Chacun y trouve son compte ; une option permet même de créer des motifs avec ses propres coloris.

244 **flotex® sottsass**

Flotex Sottsass est une collection originale et exclusive. Cette collection est le résultat de l'étroite collaboration entre Forbo Flooring Systems et le studio de design italien Sottsass Associati.

250 **flotex® tibor**

La collaboration entre Forbo et Tibor Reich résultant en huit dessins extraordinaires.

262 **flotex® planks**

Flotex Planks vous propose 6 dessins uniques en planches de 100 x 25 cm.

**... AVEC LA
SENSETION
D'UN TAPIS**

Flotex Colour est composé de trois collections individuelles qui constituent une véritable rhapsodie de couleurs. Metro et Metro Neon, Calgary et Penang s'adaptent à tous les secteurs. Le flocage Flotex est réalisé à même la surface plane des fibres. Cela permet une large gamme de coloris harmonisés et de dessins.

La couleur de base de Flotex Colour est associée à un design graphique multicolore assorti, chaque motif disposant ainsi de sa propre expression. Les motifs Flotex Colour sont caractérisés par des nuances de couleurs subtiles et des motifs géométriques qui font que le revêtement dégage une sensation de calme et d'espace. C'est la solution idéale pour les applications commerciales, telles que les bureaux, les écoles et les établissements de santé.





246012



mineral



gull

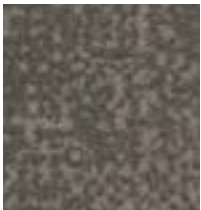

pebble



nimbus



sand



apple



lilac



lagoon



truffle



grey



amber



citrus



pink



tempest



cocoa

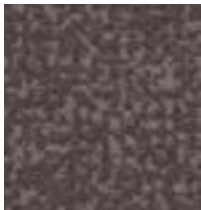

pepper



gold



emerald



cherry



horizon

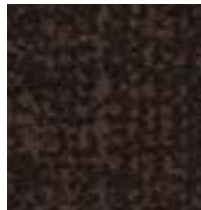

chocolate



concrete



tangerine



jade



red



petrol

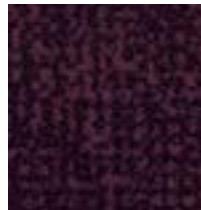

burgundy



ash



melon



evergreen



berry



indigo



carbon



anthracite



cinnamon

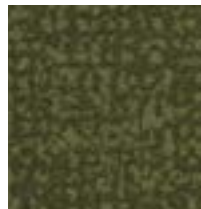

moss



grape

Flotex Metro existe en dalles (50 x 50 cm) et en lés.





287002

Metro Neon propose huit couleurs vibrantes habilement conçus pour être utilisées seules ou en combinaison avec la gamme Flotex Metro standard. Flotex Metro Neon existe en dalles (50 x 50 cm) et en lés.

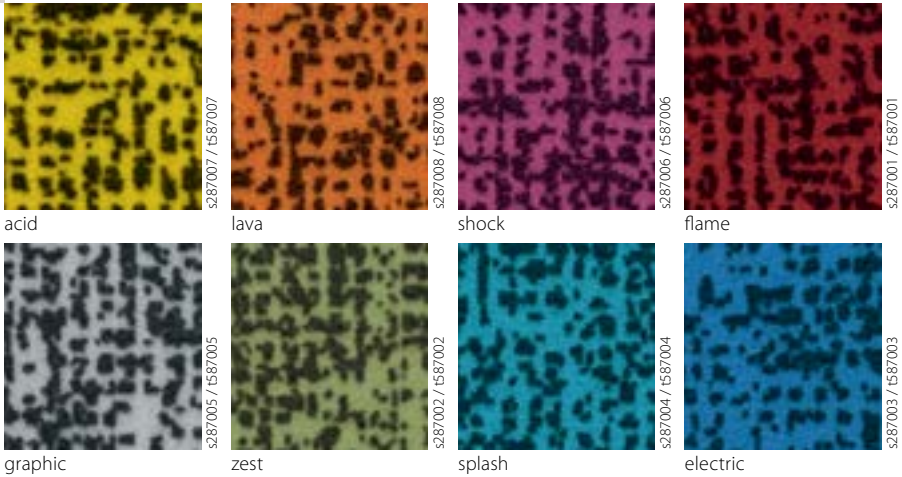



590023 | 590026

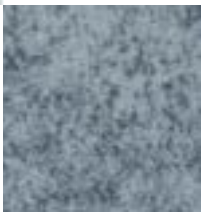

fossil



aqua



amber



saffron



suede



quartz



spa



sky



lime



Sahara



caramel



linen



cement



Riviera



apple



fire



ginger



expresso



carbon



condor



moss



cherry



salmon



crystal



grey



azure



menthol



red



melon

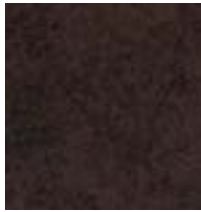

toffee



ash

Flotex Calgary existe en dalles (50 x 50 cm) et en lés.

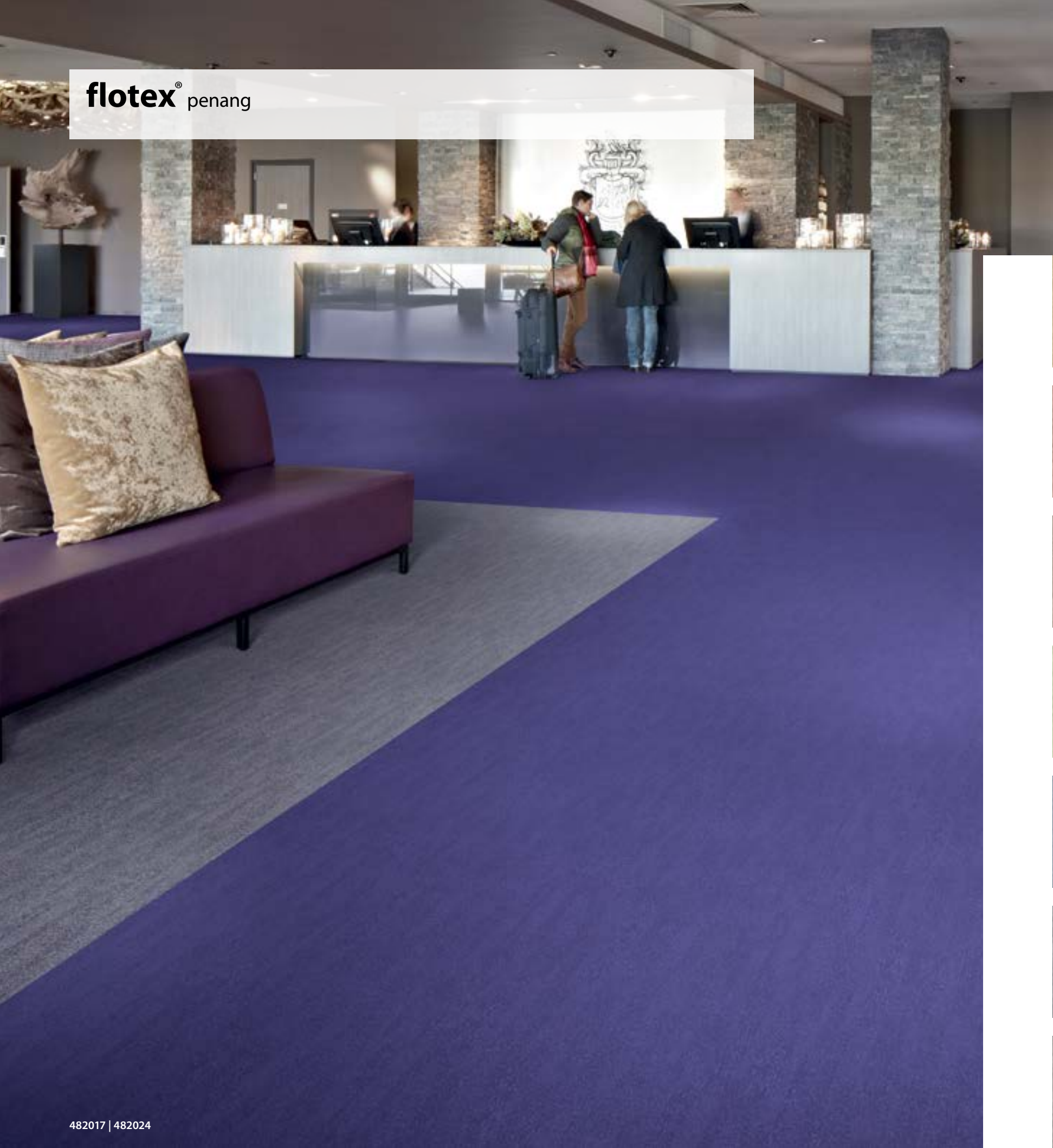

Le dessin Flotex Penang s'intègre particulièrement aux univers modernes.
Disponible sans une palette de coloris sophistiqués, il crée au sol un subtil effet de lignes. Flotex Penang existe en dalles (50 x 50 cm) et en lés.

 amber \$482022 / 1382022	 coral \$482016 / 1382016	 dusk \$482023 / 1382023	 chocolate \$482114 / 1382114	
 ginger \$482019 / 1382019	 brick \$482073 / 1382073	 red \$482012 / 1382012	 berry \$482013 / 1382013	 copper \$482014 / 1382014
 bamboo \$482018 / 1382018	 flax \$482075 / 1382075	 beige \$482015 / 1382015	 pepper \$482108 / 1382108	 concrete \$482002 / 1382002
 sage \$482006 / 1382006	 citrus \$482003 / 1382003	 evergreen \$482010 / 1382010	 mineral \$482009 / 1382009	 forest \$482025 / 1382025
 gull \$482044 / 1382044	 sapphire \$482011 / 1382011	 neptune \$482026 / 1382026	 azure \$482116 / 1382116	 purple \$482024 / 1382024
 smoke \$482005 / 1382005	 nimbus \$482017 / 1382017	 zinc \$482007 / 1382007	 mercury \$482004 / 1382004	 tempest \$482008 / 1382008
 silver \$482021 / 1382021	 shale \$482020 / 1382020	 grey \$482037 / 1382037	 ash \$482031 / 1382031	 anthracite \$482001 / 1382001

flotex® linear













Flotex Linear comprend cinq collections qui s'adaptent à tous les secteurs. Grâce à leurs motifs classiques, elles s'intègrent particulièrement bien aux environnements de bureaux. Les motifs linéaires sont imprimés sur la surface des fibres compacte. Cela permet une large gamme de coloris harmonisés et de dessins.

Toutes les collections sont disponibles sous forme de dalles. On dispose ainsi d'une grande liberté créative. Outre la combinaison de plusieurs motifs, en utilisant différentes méthodes d'installation, on peut aussi créer des designs de sols complètement différents. Integrity2 et Complexity sont faits pour être combinés l'un avec l'autre, tout comme Cirrus et Stratus. Flotex Linear propose des modèles de sol souples qui stimulent la créativité et surtout, qui sont de toute beauté.



flotex® pinstripe



 Mayfair s262009 / 1565009	 Buckingham s262004 / 1565004	 Westminster s262003 / 1565003	 Covent Garden s262007 / 1565007
 Cavendish s262002 / 1565002	 Piccadilly s262001 / 1565001	 Soho s262008 / 1565008	 Kensington s262005 / 1565005
 Oxford Circus s262006 / 1565006	 Paddington s262011 / 1565011	 Baker Street s262012 / 1565012	 Hyde Park s262010 / 1565010

Flotex Pinstripe existe en dalles (50 x 50 cm) et en lés.

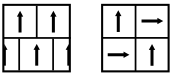

flotex® complexity

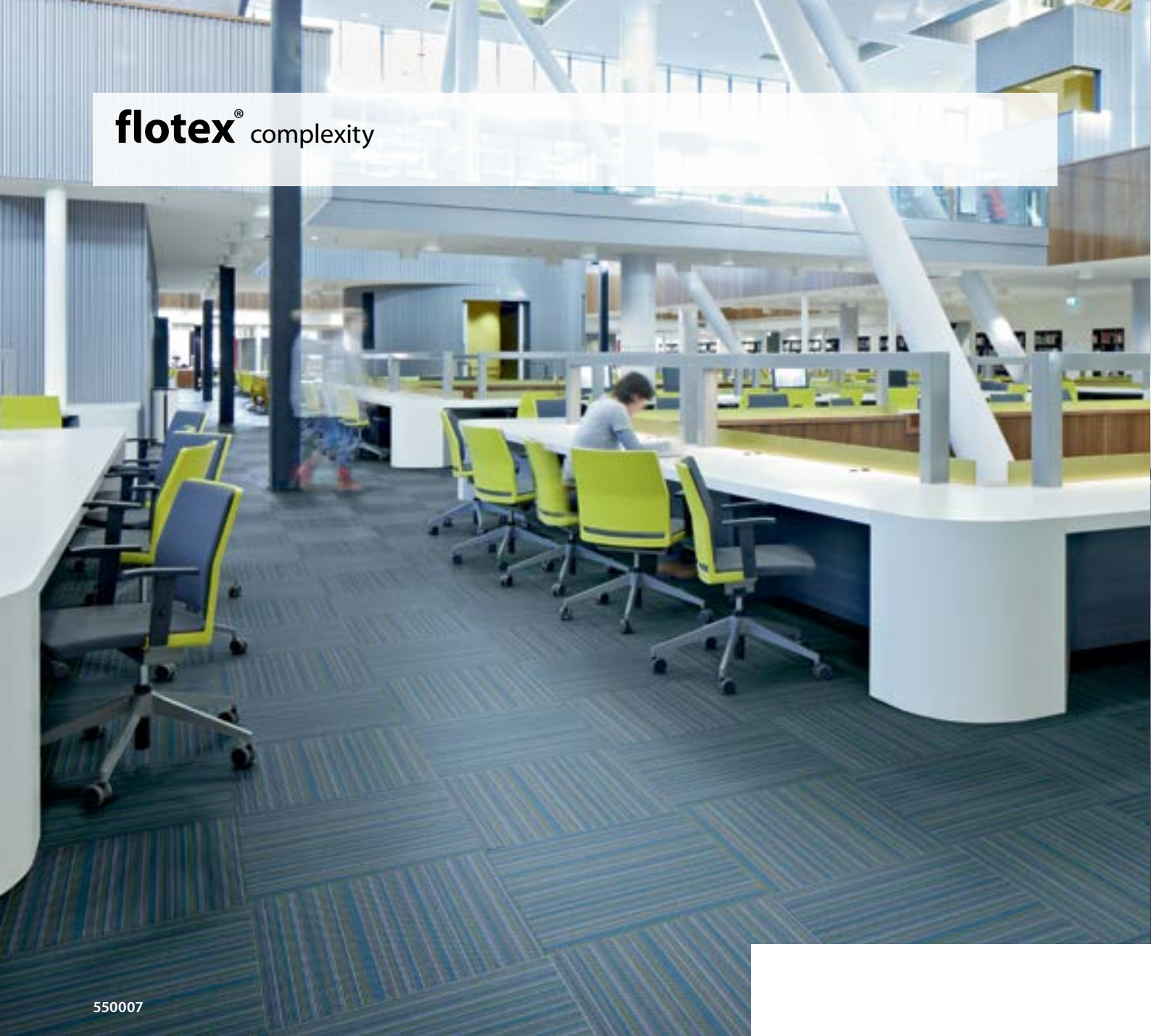

550007

flotex® integrity2

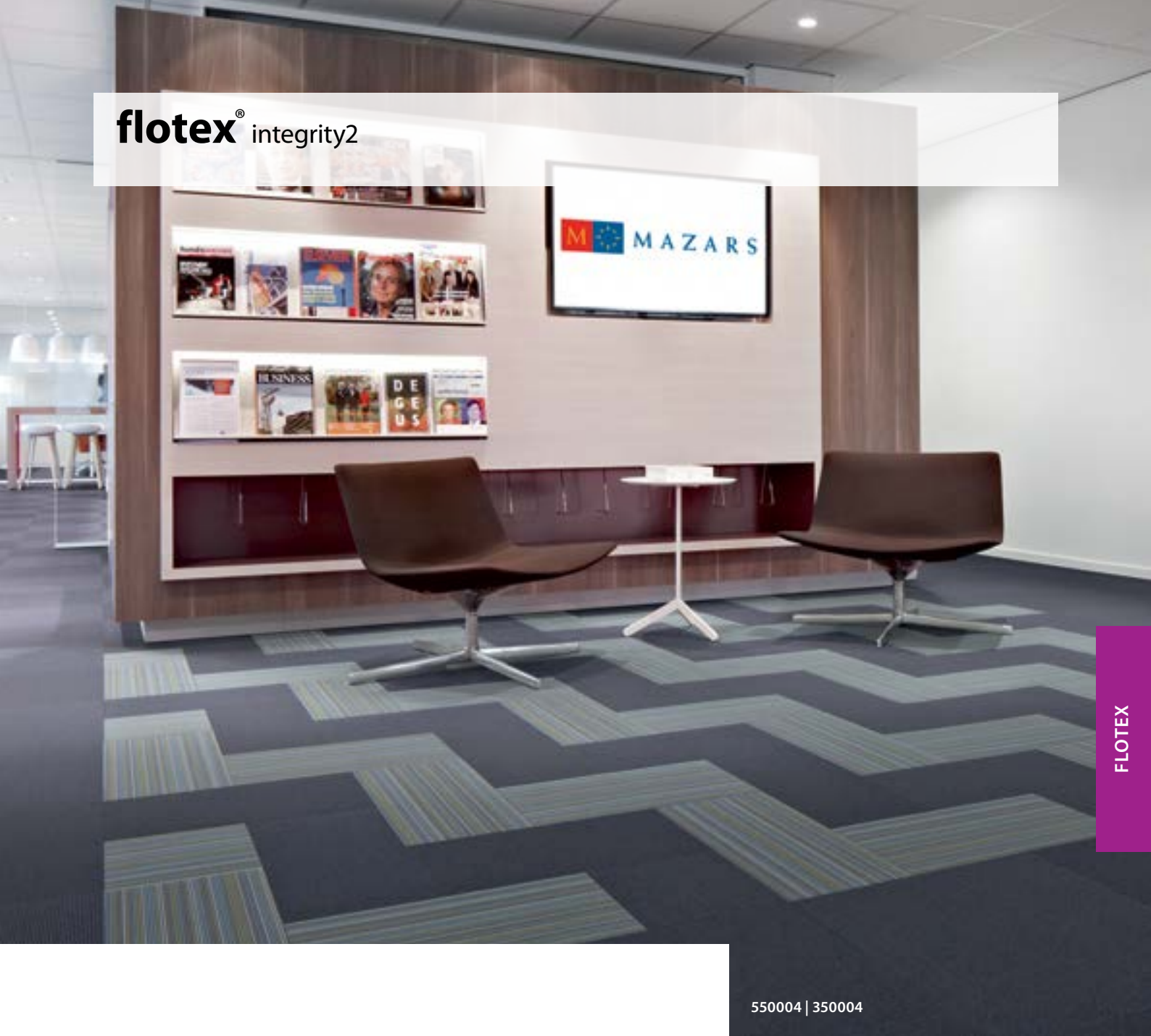

550004 | 350004

Flotex Complexity est uniquement disponible en dalles.

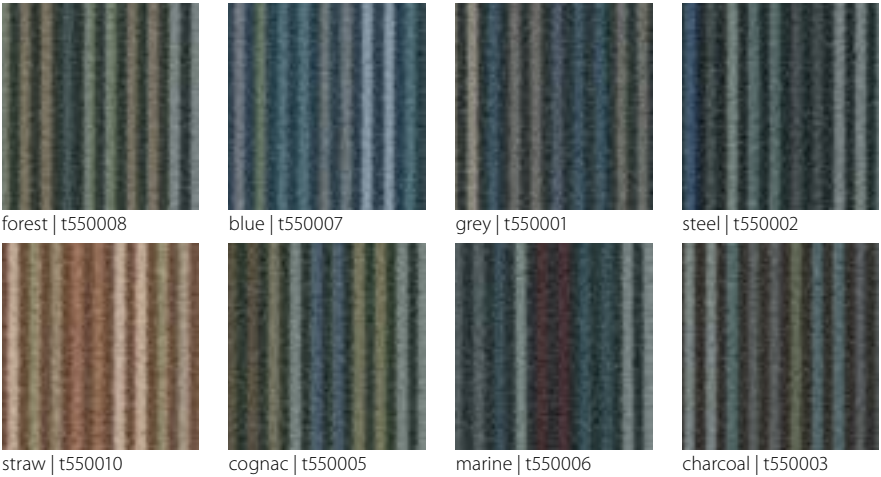

Flotex Integrity² est uniquement disponible en dalles.

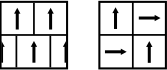

flotex[®] cirrus

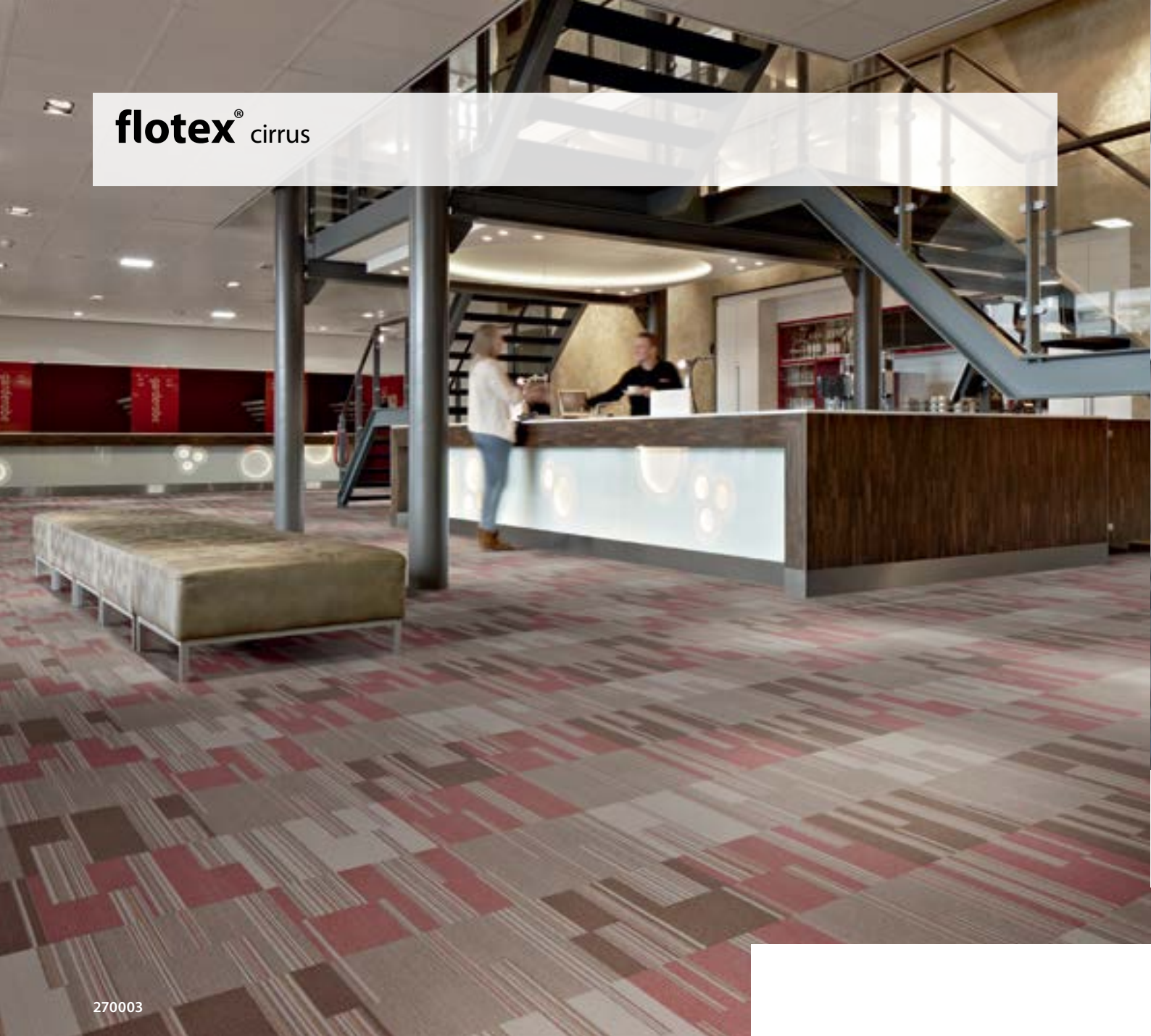

270003

Flotex Cirrus existe en dalles
(50 x 50 cm) et en lés.

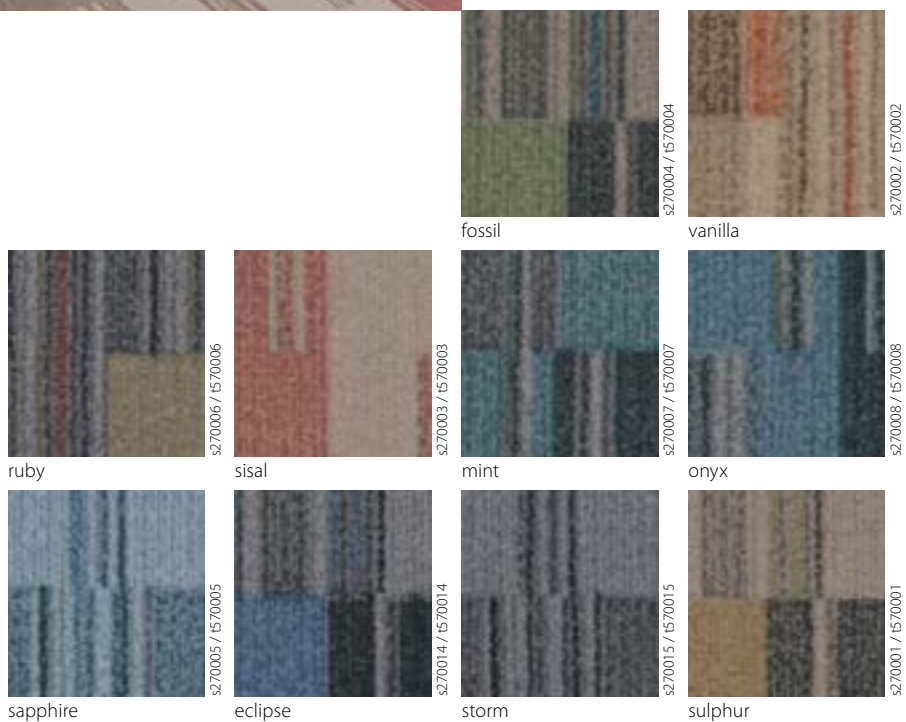
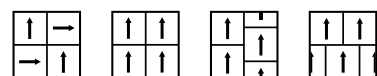

flotex[®] stratus

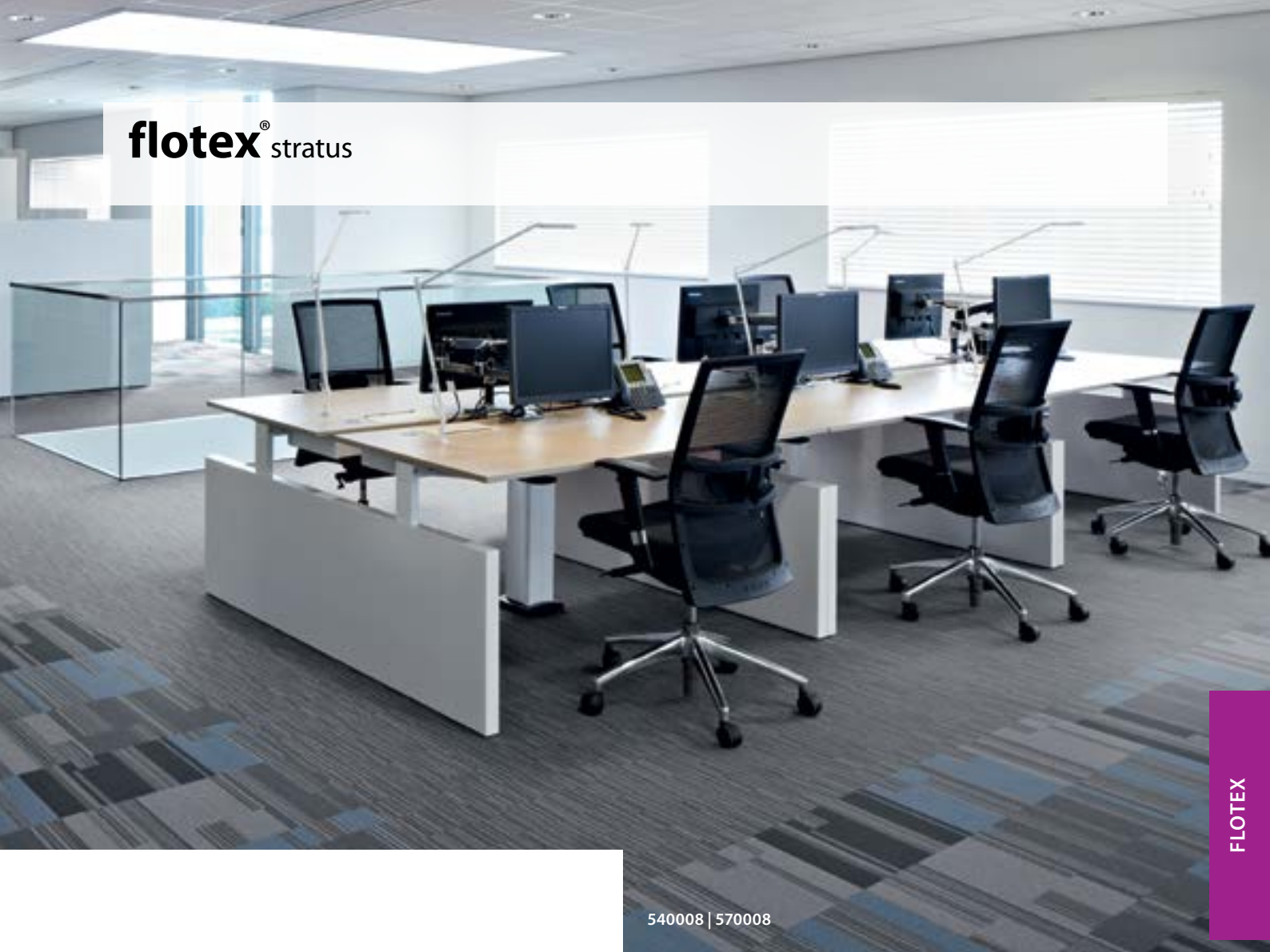

540008 | 570008

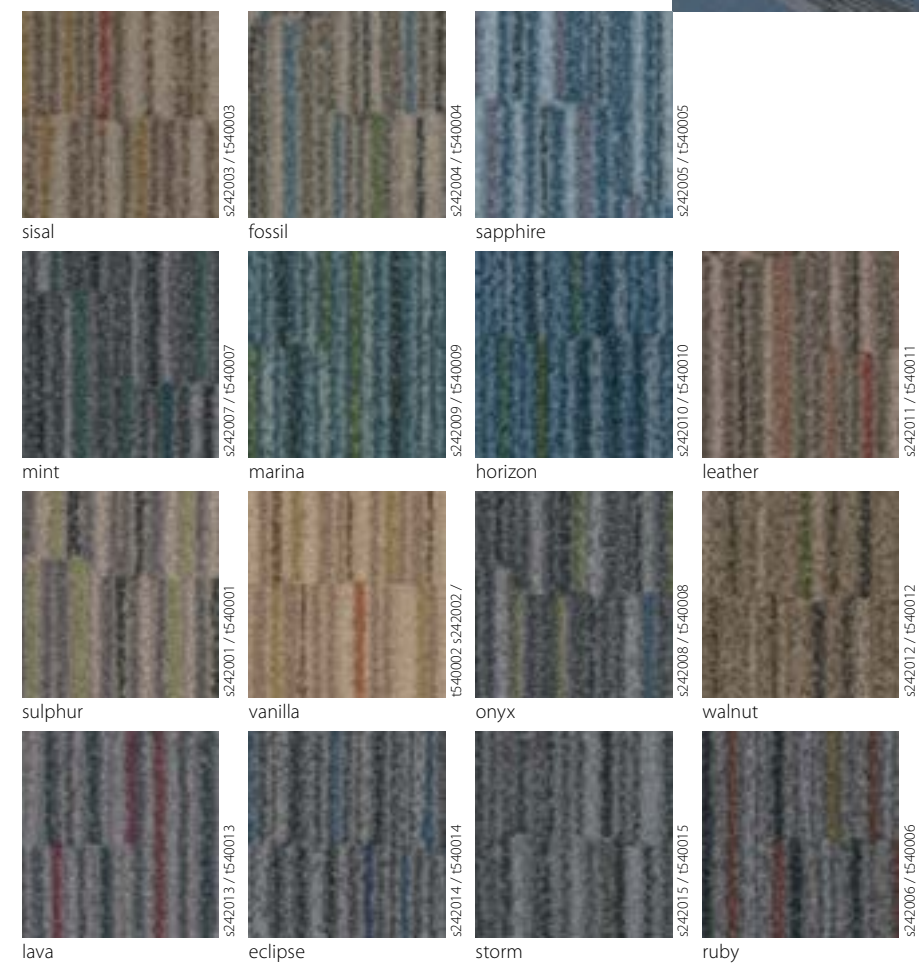

Flotex Stratus existe en dalles
(50 x 50 cm) et en lés.

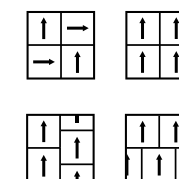

flotex® cityscape

Les lignes estampées du revêtement de sol Flotex Cityscape créent un motif tridimensionnel intrigant qui change sous la lumière selon l'angle d'observation. Cette gamme unique de dalles floquées trouve son inspiration dans les lignes et intersections d'un paysage urbain. Les motifs semblables à un quadrillage, qui sont estampés dans les fibres de nylon, créent un revêtement de sol tactile et confortable. La gamme Cityscape comprend le motif linéaire et sophistiqué Integrity et le motif multicolore Complexity.

Flotex Cityscape est disponible en dalles de 50 x 50 cm & 50 x 25 cm. Pour chaque dalle, nous offrons une version estampée unique qui crée des revêtements de sol frappants qui changent d'apparence sous la lumière selon l'angle d'observation.



flotex cityscape® complexity

flotex cityscape® integrity2

t553003 | t552007

t350012 | t351012

Couleurs feutrées, motif stylé – Flotex Integrity² offre les deux. La sélection Flotex Integrity² dans la gamme Flotex Cityscape est disponible en dalles de 50 x 50 cm & 50 x 25 cm – une solution idéale pour créer des revêtements passionnants, offrant un effet linéaire sophistiqué. Pour chacune des dalles, nous avons créé une nouvelle version estampée qui offre un look tactile et confortable et encore bien plus de possibilités de revêtements de sol stupéfiants. La gamme Integrity se combine parfaitement avec les dalles multicolores Flotex Complexity.

Que vous choisissiez le style mosaïque plus familier ou le schéma plus inhabituel des briques, les dalles Flotex Complexity ne manqueront pas de conférer un effet frappant et intrigant à chaque espace commercial. Le motif linéaire a été créé pour côtoyer la dalle Flotex Integrity² afin de permettre une flexibilité maximale et des possibilités infinies. La sélection Flotex Complexity dans la gamme Flotex Cityscape est disponible en dalles de 50 x 50 cm & 50 x 25 cm. Pour chaque dalle, nous offrons une version estampée unique qui crée des revêtements de sol frappants qui changent d'apparence sous la lumière selon l'angle d'observation.

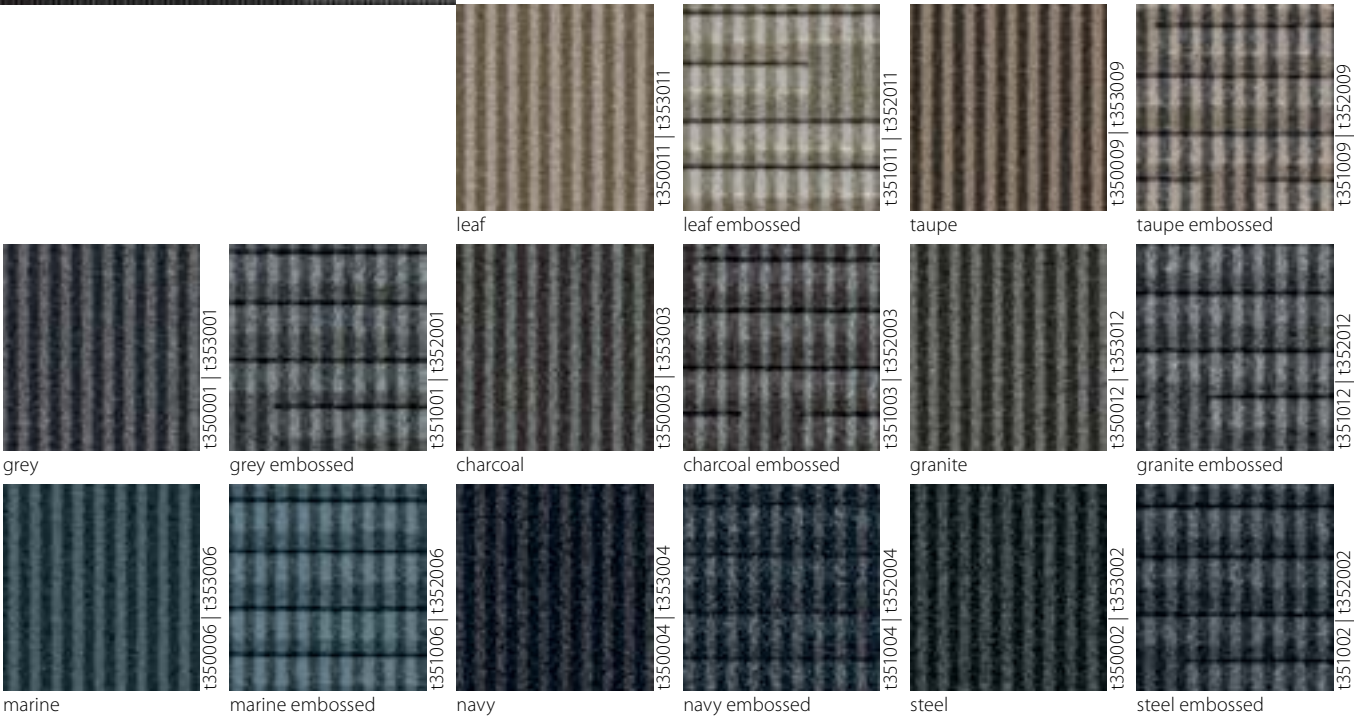
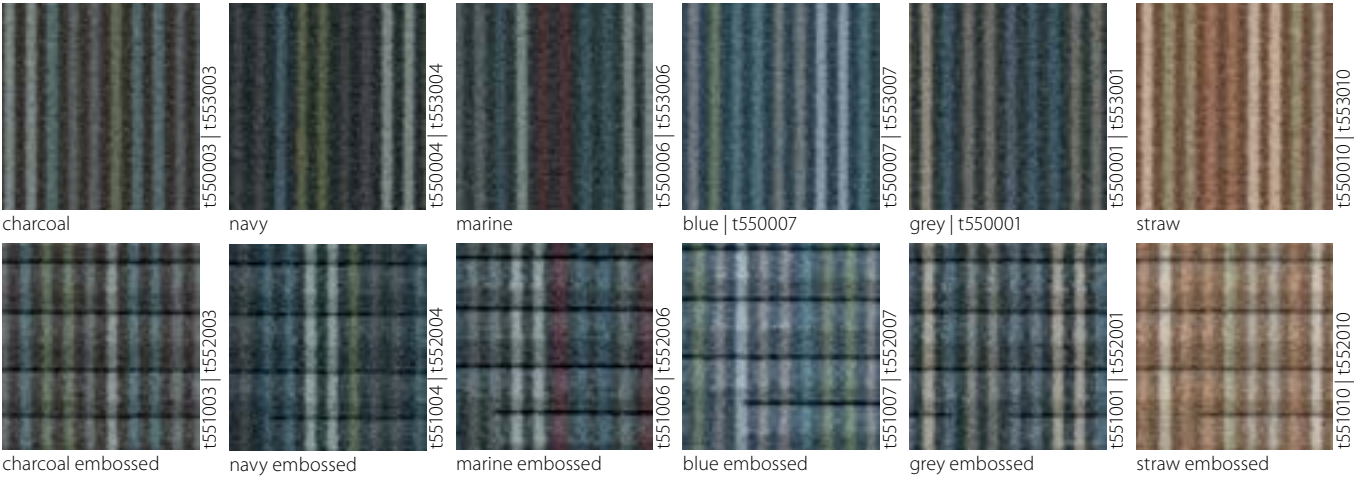

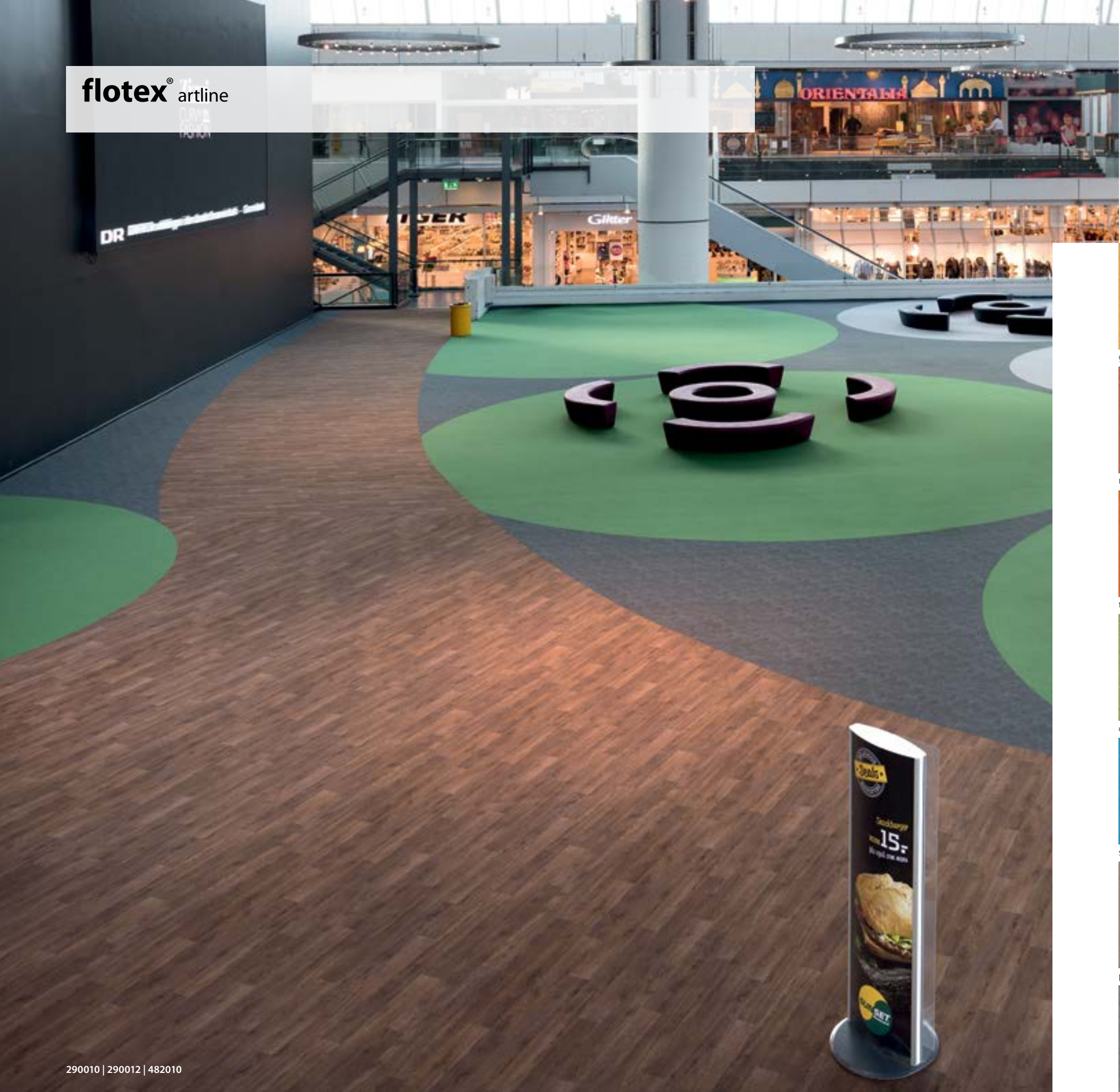

Flotex Artline vous permet de faire des bandeaux, de créer de jolies coupes et d'ajouter des lignes entre deux couleurs Flotex, voire entre deux motifs différents. Artline est disponible en 11 ou 22 cm de largeur et est assorti aux couleurs de base des différents motifs de Flotex.

			
gold 200099	acid 200090		
			
melon 200072	brick 200073	berry 200083	cinnamon 200094
			
tangerine 200003	red 200008	pink 200091	lilac 200100
			
citrus 200085	moss 200087	evergreen 200088	petrol 200007
			
sapphire 200092	electric 200096	tempest 200110	indigo 200016
			
pebble 200076	truffle 200093	cocoa 200081	chocolate 200114
			
nimbus 200044	grey 200046	ash 200031	anthracite 200050

LE MONDE NUMÉRIQUE DE **FLOTEX VISION**

Avec Flotex Vision, Forbo propose une **collection unique de designs en impression numérique haute définition**

Contenant jusqu'à 80 millions de fibres par mètre carré, Flotex représente un support haute densité exceptionnel pour l'impression. Des designs poignants de réalisme et des dessins aussi vrais que nature peuvent ainsi être imprimés en haute résolution photographique. Tous les tons, teintes et nuances de couleurs souhaités peuvent ainsi être obtenus.

Des effets époustouflants

L'impression numérique ouvre le champ des possibles en termes de design, depuis les figures abstraites déployant une palette de couleurs complexe jusqu'aux images représentant de l'herbe, du sable ou de l'eau, ou toute autre image projetée sous vos pieds. Créez des perspectives en 3D ou un effet « trompe-l'œil » sur votre sol. Faites entrer la nature dans votre intérieur en couvrant votre sol de mousse ou d'une plage de galets.

Une infinité de possibilités

L'impression numérique convient également aux collections intégrant des détails et des effets visuels difficiles à obtenir avec l'impression conventionnelle. 600 articles individuels composent la gamme Flotex Vision, depuis les plus traditionnels jusqu'aux plus contemporains, dont plusieurs sont disponibles dans un large choix de couleurs.

Choisissez la couleur ou le design de votre sol

Vous aimez le design mais vous ne trouvez pas la couleur qui vous convient ? Vous souhaitez assortir un design au code de couleurs de votre entreprise ? Flotex Vision dispose d'une large gamme de designs pouvant être recolorés en sélectionnant les couleurs que vous souhaitez utiliser. Si vous ne trouvez pas votre bonheur, ou que vous avez votre propre idée concernant votre sol, nous vous offrons également un service de design sur mesure à la demande.

La banque images de Flotex Vision

Une bibliothèque offre la possibilité de faire des recherches, d'étudier et de trouver l'inspiration. La bibliothèque numérique Flotex Vision offre ces mêmes fonctions. Elle montre les possibilités réalisables avec un revêtement de sol à impression numérique. Pour ce faire, nous appliquons une structure logique pour la présenter le plus clairement possible. Un chemin logique peut être suivi pour aboutir au motif de votre choix.

Pour certaines collections, il est même possible de déterminer vos propres combinaisons de couleurs. Vous pouvez également concevoir vos propres revêtements de sol à impression numérique. Prenez contact avec votre gestionnaire Forbo.

Les projets de la bibliothèque sont toujours à jour et de nouveaux articles seront ajoutés régulièrement. Actuellement, la bibliothèque compte 600 articles différents.

Les orientations de projet sont :



Floral
Une sélection de huit motifs floraux, allant de l'abstrait, aux fleurs graphiques, en passant par des images de roses et fleurs bucoliques aux accents plus romantiques. Vous trouverez aussi des designs floraux idéaux pour des crèches.



Linear
Neuf designs lignés, chacun ayant leurs propres caractéristiques, allant de coloris tons sur tons et sophistiqués à des coloris plus énergiques et vitaminés.



Pattern
Le jeu complexe de réseaux et de motifs crée une texture pour un visuel non-directionnel.



Shape
Une collection de formes et de motifs organiques constituant de jolis dessins, à la fois traditionnels et contemporains.

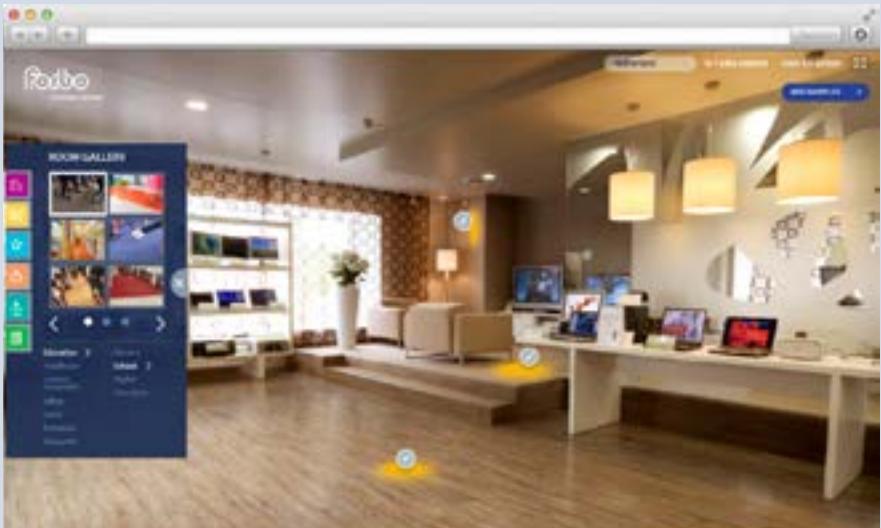

Image
Cette catégorie de design contient une grande variété d'images photos qui ont été transformées en revêtements de sol intéressants et surtout uniques. Herbe, sable, gouttes d'eau, boutons ou cartes routières ne sont seulement que quelques-unes des possibilités parmi la vaste gamme d'images.



Naturals
Cette collection offre des images photo-réalistes de matériaux naturels tels que le bois et la pierre. La technologie d'impression permet de concevoir des sols aux réalismes étonnants, avec l'avantage supplémentaire d'une meilleure acoustique, de la résistance au glissement et des coûts de maintenance réduits.

Allez découvrir sur le site les 600 possibilités et plus pour votre sol



Trouvez votre projet en 4 étapes simples...

1. Allez à www.flotexvision.com ;
2. Choisissez votre orientation dans la bibliothèque (1 des 6 options) ;
3. Choisissez la collection souhaitée ;
4. Choisissez la couleur souhaitée et commandez directement votre échantillon en ligne.

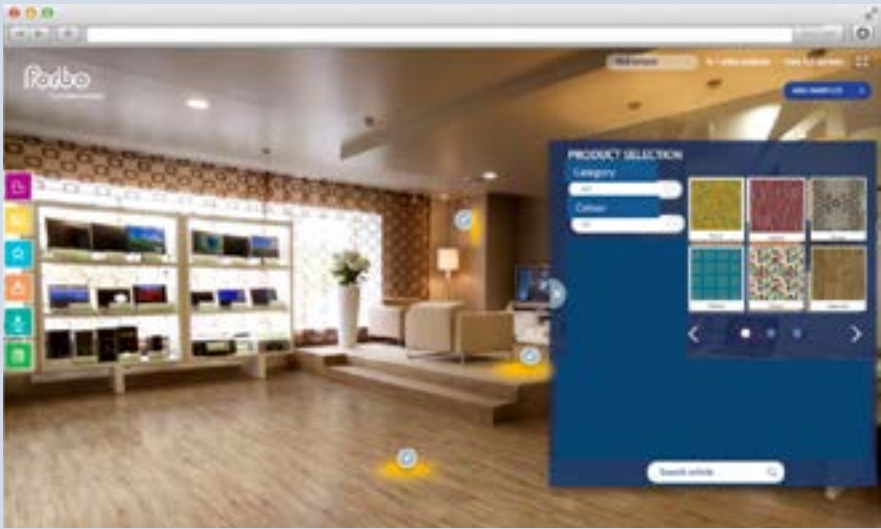

Consultez des centaines de designs de sol possibles dans divers intérieurs.

Découvrez les possibilités pour concevoir votre propre sol.



Des motifs personnalisés adaptés au style de votre maison.

Certaines collections peuvent même être adaptées entièrement à votre propre goût ou aux couleurs du style de la maison.

Que se passe-t-il lorsque l'on combine la dernière technique d'impression numérique en date d'un produit fonctionnel comme Flotex avec un design d'avant-garde ? On obtient la collection Sottsass, série exclusive de dessins Flotex modernes conçus en collaboration avec les designers mondialement réputés Ettore Sottsass et Christopher Redfern de l'agence milanaise Sottsass Associati.

« Nous étions surtout intrigués par la composition unique de Flotex et ses possibilités », explique Christopher Redfern. « Avec l'introduction de l'impression numérique, nous avons la possibilité d'appliquer des couleurs, une texturation et des concepts pour créer une série de dessins modernes et susceptibles de séduire au niveau mondial. »

La collection Flotex Sottsass est composée de quatre concepts : Terrazzo, Wool, Bacteria et Kasuri. Des motifs qui semblent erratiques et arbitraires, constitués de formes organiques. Ils se distinguent par leurs caractéristiques "optiques" qui jouent de façon ludique avec les effets d'échelle. Flotex peut être imprimé très simplement : n'importe quel design est donc possible. La collection est disponible dans de nombreuses couleurs et se compose de teintes "trendy", dans des combinaisons à forts contrastes.



flotex[®] bacteria

990101

Flotex Sottsass Bacteria s'inspire d'un dessin conçu par Ettore Sottsass à la fin des années 70. Christopher Redfern a fait évoluer le graphisme d'origine pour l'adapter à la surface velours de Flotex. Vu de près, le motif évoque des confettis colorés qui ondulent et évoluent de façon aléatoire ; vu de plus loin, il ressemble à une constellation d'étoiles évoluant dans une lointaine galaxie.

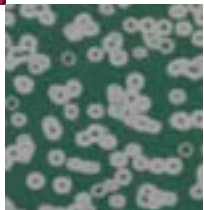

990403

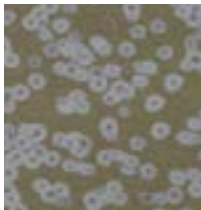

990401

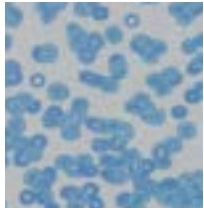

990202

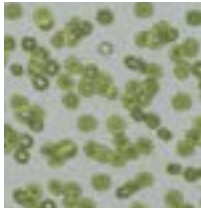

990203



990201



990304

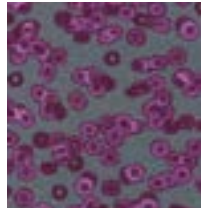

990301

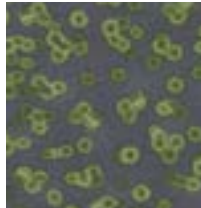

990302

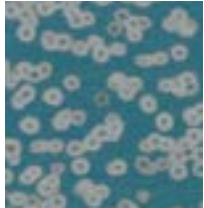

990404

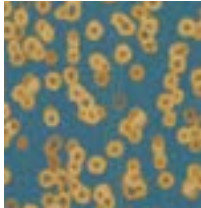

990503



990502



990303



990402



990501



990104



990101

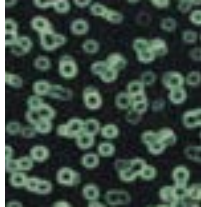

990102

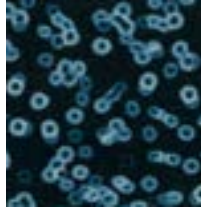

990105



990103



990106

flotex[®] wool

990601



990601



990602



990603



990604



990605



990606



990607



990608



990609



990610



990611

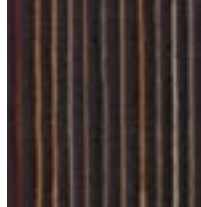

990612

Flotex Sottsass Wool a été conçu par Ettore Sottsass à partir d'une multitude de fils de laine posés sur une surface colorée et lisse. Jouant avec les différentes textures et la structure de ce matériau naturel et noble, le décor évoque profondeur et chaleur. A distance, l'effet visuel change totalement et redéfinit l'espace dans lequel le sol évolue.

flotex® terrazzo



990701

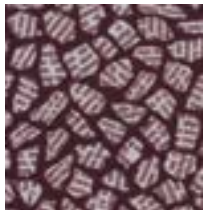

990704



990705

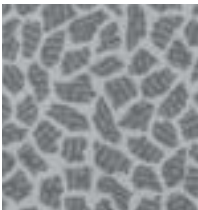

990706

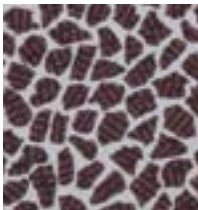

990707



990701



990712



990713

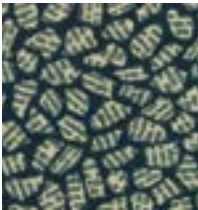

990702

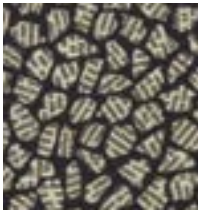

990703

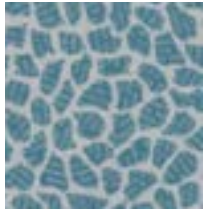

990708



990709



990710



990711

Flotex Sottsass Terrazzo est une déclinaison du traditionnel Terrazzo italien. La transcription du décor d'inspiration "terrazzo méditerranéen" sur Flotex lui apporte un rendu à forte contribution décorative. De loin, il ressemble au sol d'un palace Vénitien, mais, lorsqu'on le regarde de plus près, il révèle que chaque fragment de pierre est en fait un morceau de journal, chacun racontant sa propre histoire.

flotex® kasuri

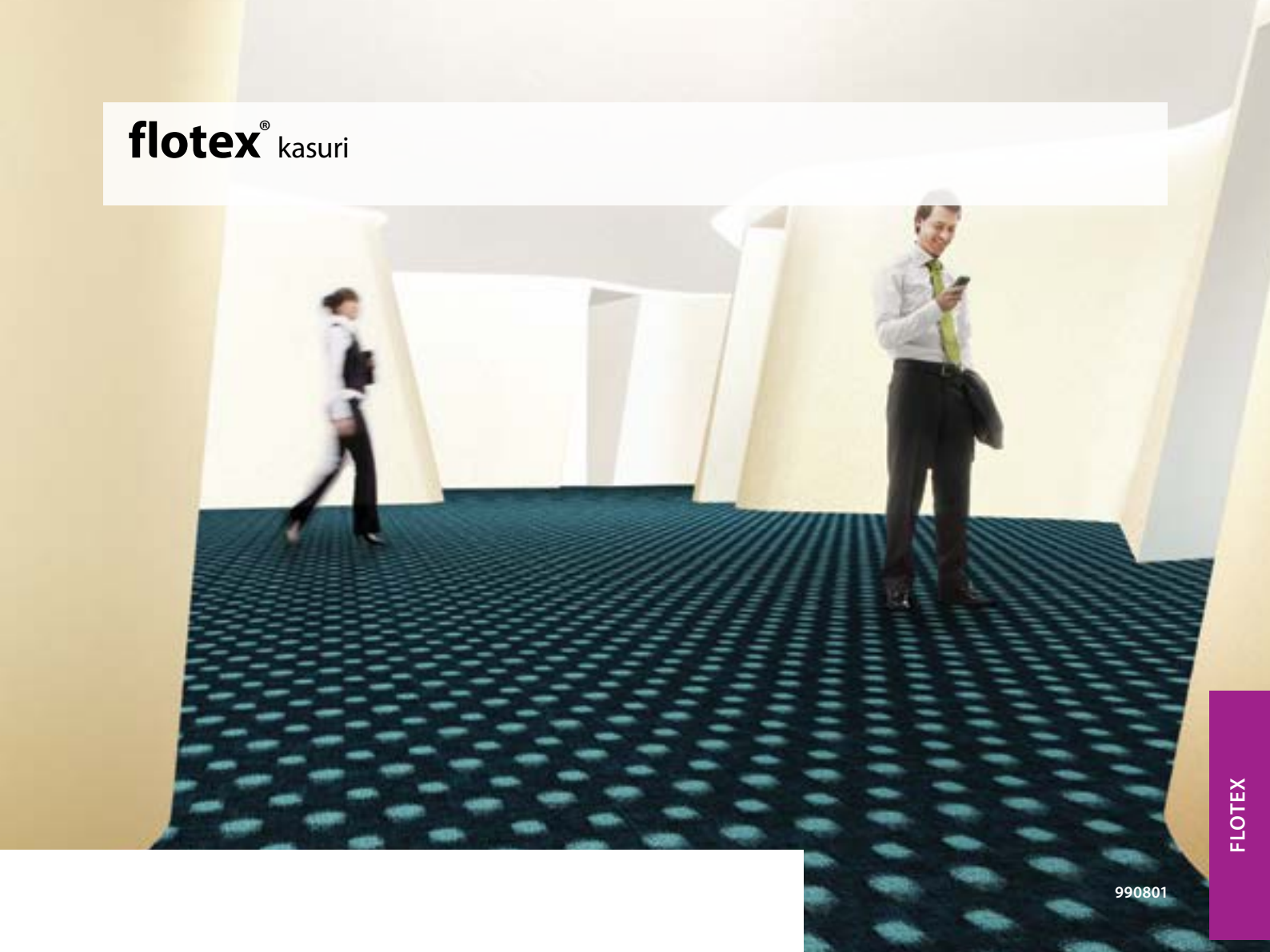

990801



990801



990807



990803

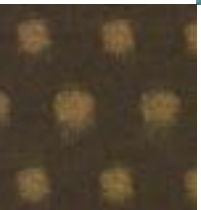

990808



990809



990802

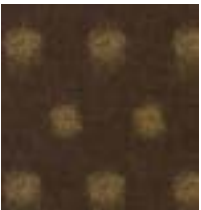

990810

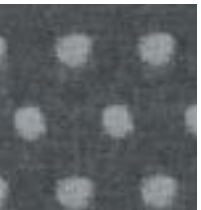

990804



990805



990815



990806



990816



990811



990813



990812



990814

Flotex Sottsass Kazuri tire son inspiration des sols textiles traditionnels japonais. Flotex célèbre cette technique ancestrale et reproduit ce décor textile traditionnel. Pour ce faire, Christopher Redfern a utilisé des pixels (électroniques) pour fusionner les deux univers traditionnel et contemporain.

flotex® tibor

Tibor Reich était un pionnier du design textile. C'est ainsi qu'est né « Tibor », l'un des plus éminents personnages de l'industrie textile britannique d'après-guerre. Forbo collabore avec la légende britannique du design dans le cadre d'une nouvelle collection exaltante de Flotex. La majorité de ces concepts s'inspirent de la collection Fauteur particulièrement innovante lancée par Tibor en 1957. Imprimées sur le Flotex de Forbo, dans des couleurs pétillantes, les créations de Tibor génèrent un sentiment intemporel, alors qu'elles datent de près de 70 ans.

L'immigrant hongrois Tibor Reich (1916-1996) fut l'une des figures emblématiques de l'industrie textile britannique d'après-guerre. Cet artiste polyvalent a créé des tapis, des papiers peints, des céramiques, des dalles et des revêtements de sol en vinyle, le tout dans son style coordonné si caractéristique.

C'est en tant qu'artiste talentueux et qu'entrepreneur dynamique qu'il a migré au Royaume-Uni en 1937, pour étudier à l'Université de Leeds. Tibor Ltd, l'entreprise qu'il a créée en 1946 près de Clifford Mill, dans la région de Stratford-upon-Avon dans le Warwickshire, a été une marque de pointe pendant les années 1950 et 1960.

La texture constituait la principale caractéristique des textiles créés par Tibor. Outre sa célèbre Dee Texture, il a également tissé et produit des tissus sérigraphiés pour rideaux, plus connus sous le nom de Texture Prints.

La plupart des designs choisis par Forbo proviennent de la fameuse collection Fotexur de Tibor, lancée en 1957, et récompensée par le premier Design Centre Award du Council of Industrial Design. Le « Fo » fait référence à la photographie alors que « Texur » renvoie à la texture, soit les deux aspects essentiels de ces créations.

Ce sont des photos en gros plan de matières organiques, comme la paille et l'écorce, qui constituaient le point de départ des motifs Fotexur intrigants de Tibor. En tant que photographe averti, il s'inspirait de la nature.

Son œil affûté repérait des modèles d'éclairage particuliers et des contrastes de tons, dans des endroits inhabituels, par exemple des fissures dans le lit d'une rivière asséchée. Tibor photographiait également ses propres tissus et ces photos lui servaient aussi dans ses créations.

Le processus Fotexur commençait par des sérigraphies de photos sur papier ; il isolait ensuite une partie de l'image et la découpait en carrés ou en bandes. Ces motifs étaient créés en faisant pivoter et en réaménageant ces motifs répétitifs en plusieurs formations, jusqu'à obtenir des compositions énergiques et rythmiques. Les choix osés de Tibor en matière de variété colorimétrique constituaient le dernier ingrédient de ses créations.

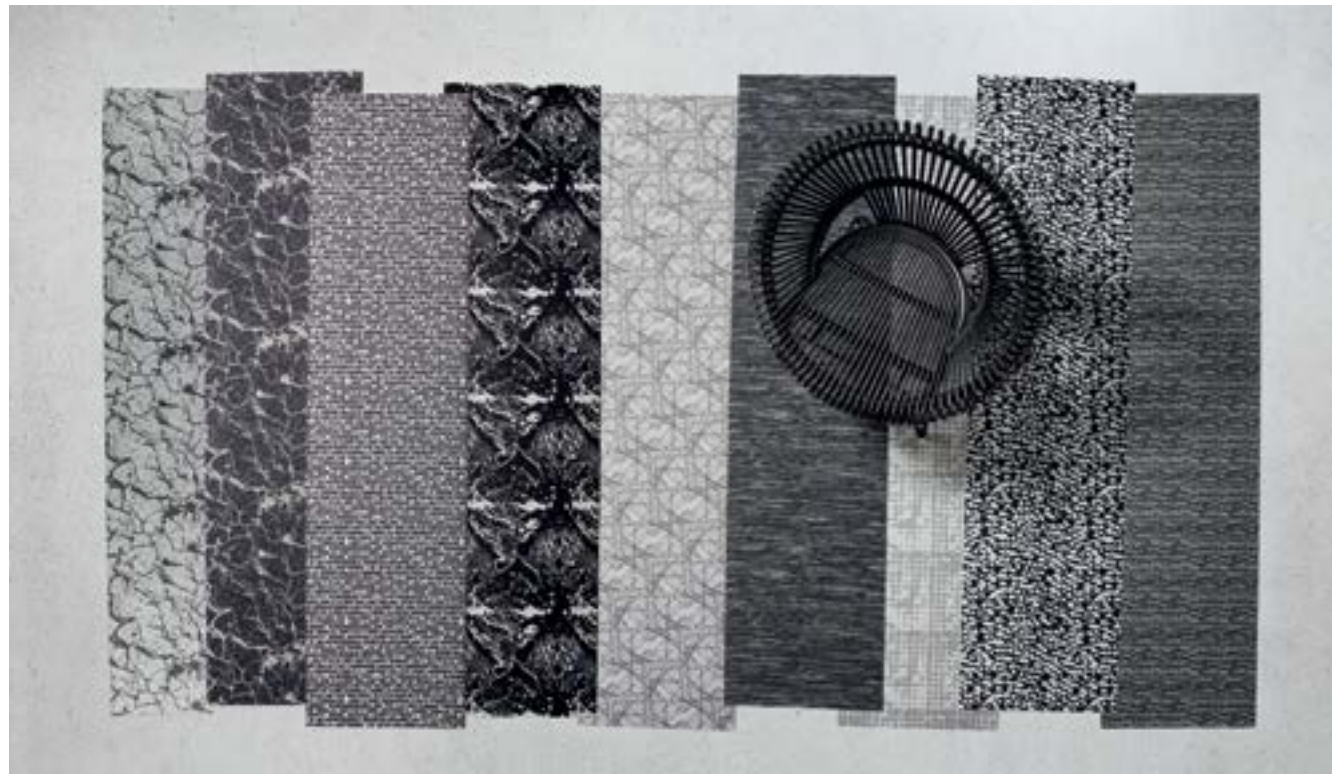

FLOTEX

flotex[®] ziggurat

flotex[®] mosaic

980209

980411 | 980406

FLOTEX



980209 | autumn stripe



980203 | rust



980207 | marigold



980211 | saffron



980204 | rapsberry



980206 | aqua



980202 | teal



980208 | marine



980212 | grey stripe



980210 | taupe



980205 | gunmetal



980201 | lead

L'inspiration vient d'une photo en gros plan de fétus de paille, la texture et les lignes étant clairement palpables dans ces créations. Cette photo a été prise sous un soleil printanier, afin de lui conférer une définition plus nette. Un effet complémentaire est obtenu grâce au contraste encore plus palpable entre ombre et lumière.

Tibor utilisait régulièrement des « fils fantaisie » à texture riche dans sa méthode de tissage, afin d'ajouter un effet palpable au revêtement de sol. Pour ce motif, il a photographié une étoffe constituée de fils. L'uniformité de la mouture contraste parfaitement avec les courbes aléatoires. Les bandes coordonnées sont disponibles en deux variantes de couleurs.



980403 | raspberry



980412 | raspberry stripe



980407 | tomato



980410 | saffron



980411 | marine stripe



980402 | cornflower



980401 | pewter

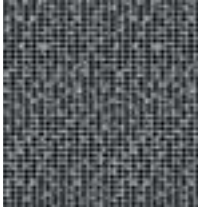

980405 | monochrome

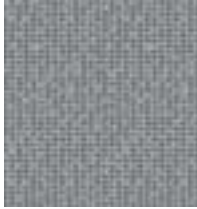

980408 | stone



980406 | aqua

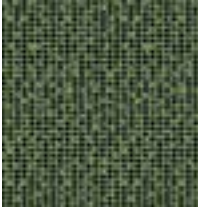

980404 | lime



980409 | citron

flotex[®] tweedy



980513

flotex[®] quartz



980101



FLOTEX



980504 | flame



980509 | orange



980512 | raspberry



980503 | aqua

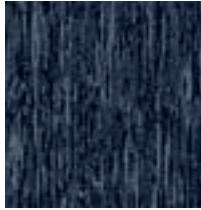

980502 | marine



980513 | petrol



980508 | lime



980514 | citron



980510 | clay



980505 | coffee



980501 | pewter



980507 | grey



980506 | stone



980511 | monochrome

Tibor était vraiment un designer textile à part lorsqu'il s'agissait de créer des tissus imprimés ou tissés. Le motif Tweedy s'inspire d'une photo de ses propres tissages « Deep Textures » pour lesquels il utilisait des fils bouffants afin de créer un effet palpable alternant texture et profondeur.

L'environnement naturel constituait pour Tibor une source d'inspiration fantastique et il l'a donc photographié à cœur joie. Le motif Quartz présente une composition de cailloux et de pierres.



980106 | cornflower



980105 | orange



980103 | saffron



980102 | camel

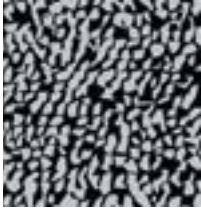

980101 | black



980104 | white

flotex[®] tessello



980308

Cette création astucieuse se compose de deux couches, une trame fine à l'arrière-plan sur laquelle est posée une grille plus grande. Très structurées tout en restant informelles, les subtiles textures Tessello proposent un design de sol particulièrement efficace.



980308 | fuschia



980304 | tomato



980310 | taupe



980301 | pewter



980309 | stone



980305 | ice



980306 | marine



980302 | aqua



980303 | lime



980307 | saffron

flotex[®] atomic



980803

Cette création, inspirée d'une photo de structure atomique, symbolise la période « The Atomic Age ». Elle fait partie de la collection Colatomic créée en 1960 et qui illustre l'intérêt de l'artiste pour la couleur et la texture. Elle reflète également l'impact de l'Expressionnisme Abstrait très populaire à l'époque.

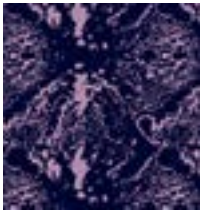

980801 | raspberry

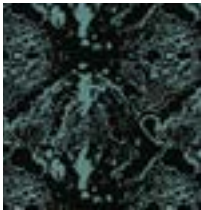

980804 | aqua

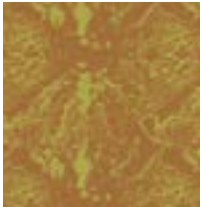

980802 | saffron

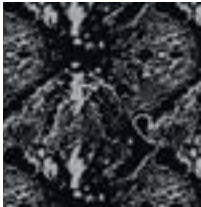

980803 | monochrome

FLOTEX

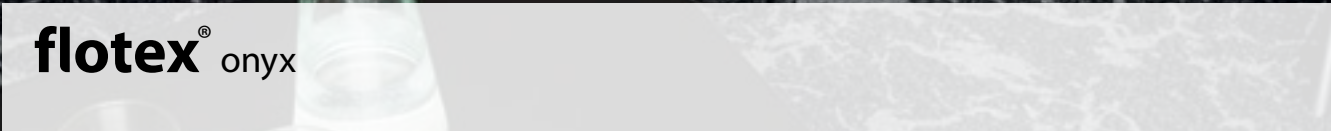

980702 | 980708

Bien que ce motif ressemble au marbre, il s’inspire en fait d’une photo de boue séchée et fissurée prise sur la rive d’un cours d’eau. Il s’agit de l’une des créations Fotexur les plus connues qui a été utilisée dans un premier temps pour un tapis tissé baptisé Padua. Une création qui méritait amplement d’être réutilisée pour créer un sol décoratif.

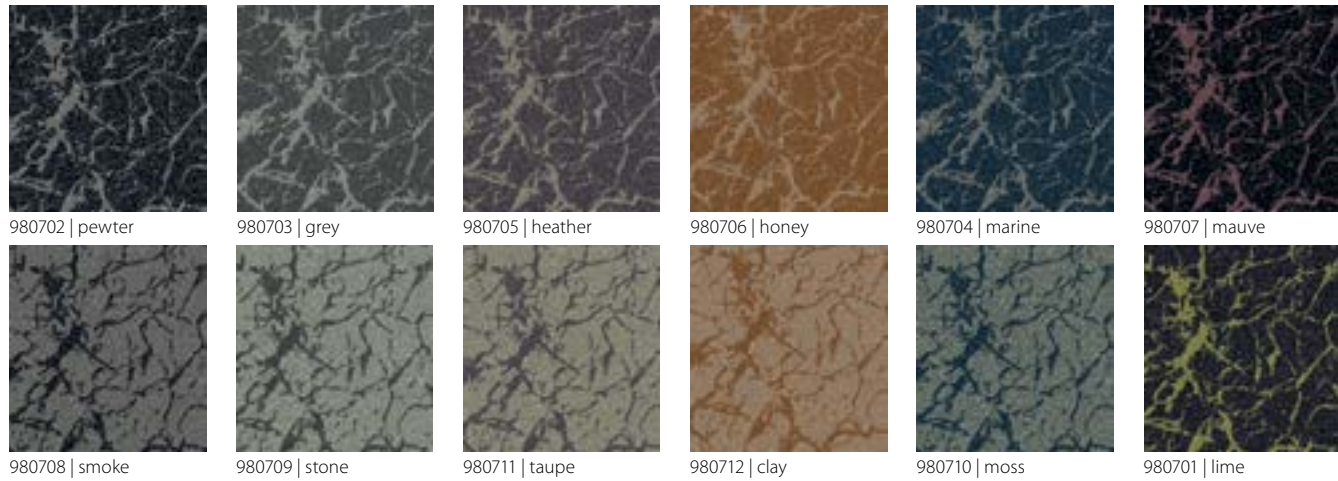

980702 | pewter 980703 | grey 980705 | heather 980706 | honey 980704 | marine 980707 | mauve
980708 | smoke 980709 | stone 980711 | taupe 980712 | clay 980710 | moss 980701 | lime

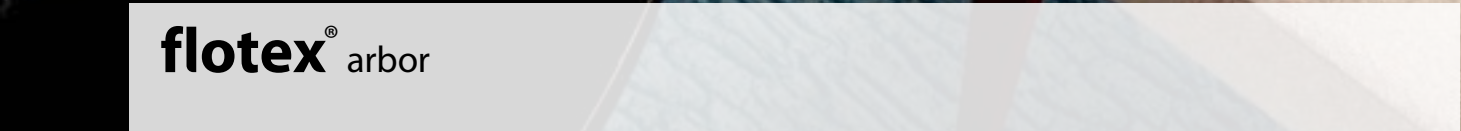

















980610

Comme tous les motifs Fotexur, le point de départ du motif Arbor est constitué par une photo noir et blanc en gros plan réalisée par le designer en personne. Cette photo, représentant une écorce rugueuse de chêne, constitue une texture parfaite pour cette collection.























980604 | purple 980603 | moss 980612 | saffron 980608 | marigold 980607 | clay 980611 | taupe
980602 | marine 980606 | aqua 980610 | cornflower 980609 | stone 980605 | grey 980601 | pewter

Spécifications techniques : **flotex** colour, linear et cityscape

Flotex répond aux exigences de la norme EN 1307		lés	dalles	
	Épaisseur totale	ISO 1765	4.3 mm	5.3 mm
	Classe d'usage commercial	EN 685	Classe 33 très intensif	Classe 33 très intensif
	Largeur du rouleau		2.0 m	–
	Longueur du rouleau		30 m	–
	Dimensions dalles		–	50 x 25 cm/ 50 x 50 cm
	Nombre de dalles par boîte		–	12 (3m²)
	Poids total	ISO 8543	1.8 kg/m²	5.4 kg/m² / 4.5 kg/m²
	Stabilité dimensionnelle	ISO 2551 / EN 986	< 0.2%	< 0.2%
	Groupe d'abrasion	EN 1307 annex F	> 1000 cycles	> 1000 cycles
	Résistance à la chaise à roulettes	EN 985	r = ≥ 2.4 utilisation constante	r = ≥ 2.4 utilisation constante
	Solidité des couleurs à la lumière	EN ISO 105-B02	≥ 6	≥ 6
	Résistance au glissement	UK SRG pendulum	Sec – Très peu glissant Humide – Peu glissant	Sec – Très peu glissant Humide – Peu glissant
	Acoustique	EN-ISO 717-2	Réduction des bruits d'impact ΔL _w = 20 dB Réduction des bruits d'impact ΔL _w = 19 dB	
		ISO 354	Absorption phonique = 0.10	Absorption phonique = 0.10
	Étanchéité à l'eau	EN 1307 annex G	Oui	Oui
	Creating better environments			
	Electricité renouvelable	Flotex est fabriqué avec de l'électricité générée à 100 % à partir de sources 100 % renouvelables.		
	Contenu recyclé	Les lés Flotex contiennent environ 22 % de contenu recyclé en poids. Les dalles Flotex contiennent environ 67 % de contenu recyclé en poids.		
	Back to the Floor	Les résidus de l'installation peuvent être collectés et recyclés grâce à Back to the Floor.		
	Ska	Flotex répond aux critères de classement SKA pour les revêtements de sol mous M12 dans les bureaux et la vente.		
	LCA	Le LCA est la base pour assurer un impact environnemental le plus bas possible.		
Flotex répond aux exigences de la norme EN 14041				
	Réaction au feu	EN 13501	B _{fl} -s1	B _{fl} -s1
	Résistance au glissement	EN 13893	DS: ≥ 0.30	DS: ≥ 0.30
	Accumulation charges électrostatiques	ISO 6356	< 2 kV	< 2 kV
	Conductivité thermique	ISO 8302	0.048 m2 K/W	0.040 m2 K/W

Spécifications techniques : **flotex** vision, sottsass et tibor

Flotex répond aux exigences de la norme EN 1307			
    	Épaisseur totale	ISO 1765	4.3 mm
	Classe d'usage commercial	EN 685	Classe 33 très intensif
	Largeur du rouleau		2.0 m
	Longueur du rouleau		30 m
	Poids total	ISO 8543	1.8 kg/m²
	Stabilité dimensionnelle	ISO 2551 / EN 986	< 0.2%
	Groupe d'abrasion	EN 1307 annex F	> 1000 cycles
	Résistance à la chaise à roulettes	EN 985	r = ≥ 2.4 utilisation constante
	Solidité des couleurs à la lumière	EN ISO 105-B02	≥ 6
	Résistance au glissement	UK SRG pendulum	Sec – Très peu glissant Humide – Peu glissant
	Acoustique	EN-ISO 717-2	Réduction des bruits d'impact ΔLw = 20 dB
	Acoustique	ISO 354	Absorption phonique = 0.10
	Étanchéité à l'eau	EN 1307 annex G	Oui
	Creating better environments		
	Electricité renouvelable	Flotex est fabriqué avec de l'électricité générée à 100 % à partir de sources 100 % renouvelables.	
	Contenu recyclé	Les lés Flotex contiennent environ 22 % de contenu recyclé en poids.	
	Back to the Floor	Les résidus de l'installation peuvent être collectés et recyclés grâce à Back to the Floor.	
	Ska	Flotex répond aux critères de classement SKA pour les revêtements de sol mous M12 dans les bureaux et la vente.	
	LCA	Le LCA est la base pour assurer un impact environnemental le plus bas possible.	
Flotex répond aux exigences de la norme EN 14041			
	Réaction au feu	EN 13501	B _{fl} -s1
	Résistance au glissement	EN 13893	DS: ≥ 0.30
	Accumulation charges électrostatiques	ISO 6356	< 2 kV
	Conductivité thermique	ISO 8302	0.048 m² K/W

FLOTEX PLANKS

LA MODULARITÉ ASSOCIÉE À LA SOPHISTICATION ET À L'ÉLÉGANCE

Pour s'adapter à la tendance en matière de revêtements de sol qui met la modularité à l'honneur, Forbo a conçu une gamme unique de lés Flotex de 100 x 25 cm qui permettent de créer de magnifiques plans d'étage. Vous aviez déjà vu un revêtement de sol textile d'inspiration béton ? Nous vous proposons 6 dessins de sol stupéfiants qui vous offrent des possibilités infinies de mélanges et d'harmonies et qui s'adaptent parfaitement à tous les types d'environnements.

Application et utilisation

Les conceptions polyvalentes des lés Flotex se prêtent parfaitement aux environnements de bureau classiques ou contemporains, tels que des salons d'aéroport, des centres de congrès, des restaurants ou des hôtels.

En raison de son aspect naturel et chaleureux, le design Wood et Seagrass est idéal dans des environnements accueillants, tels que des maisons de retraite ou des centres de soins.

Sophistication et élégance

Flotex vous offre des possibilités sans fin en mélangeant et en harmonisant des couleurs dans un seul design. Les motifs à poser permettent également de créer un cadre stimulant et dynamique, avec des motifs en zigzag ou en épi. Les lames ne présentent que peu de répétitions au niveau de leurs motifs, ce qui permet d'obtenir des sols magnifiques, même en n'utilisant qu'un seul coloris.

flotex planks® triad

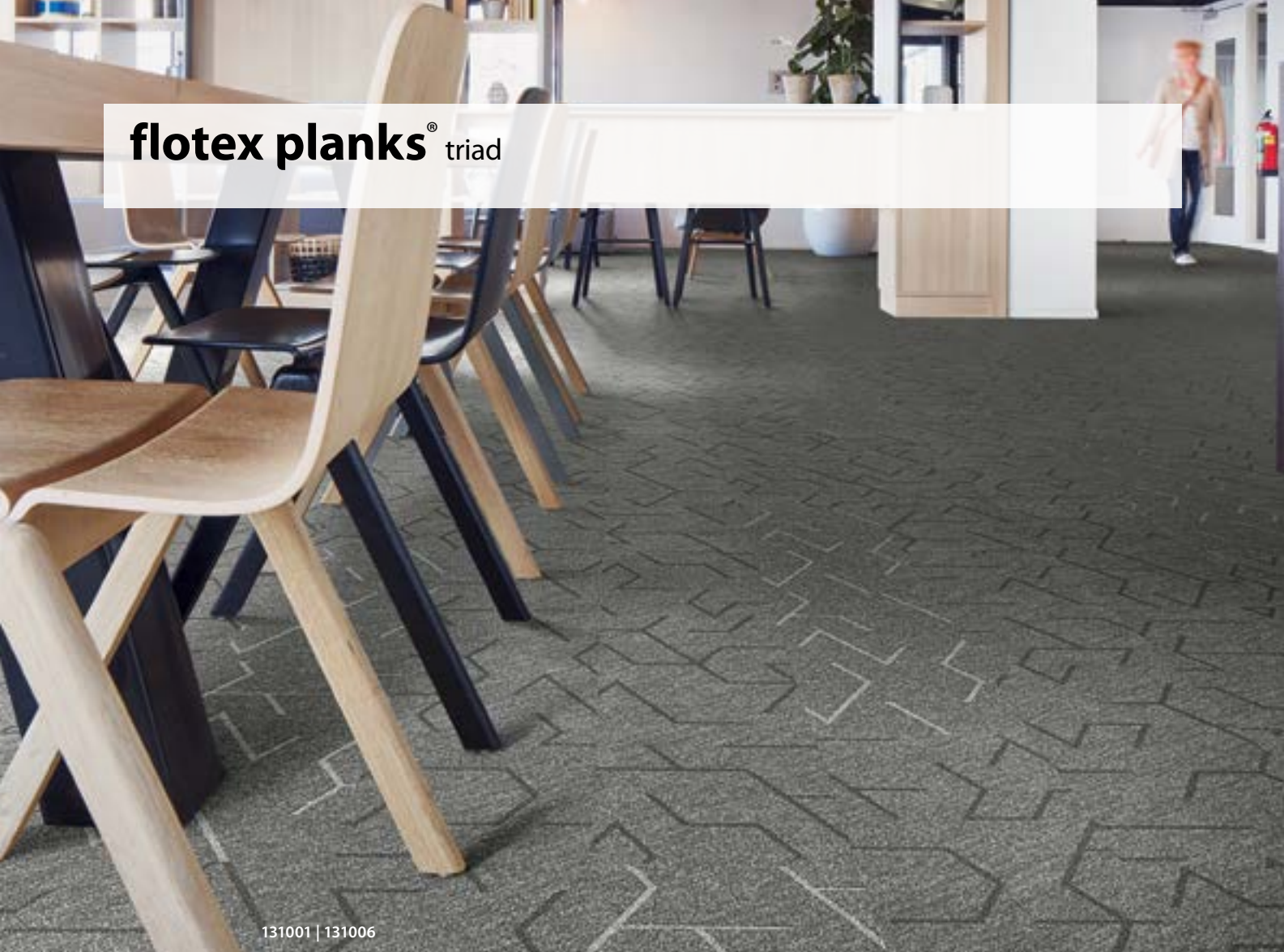

Flotex Triad présente un design graphique étonnant en vous permettant de laisser libre cours à votre créativité, en mélangeant, en harmonisant et en associant facilement les couleurs et les méthodes d'installation en vue de personnaliser votre sol.

Leur apparence est somptueuse, qu'ils soient disposés en briques, en épis ou en tressage, et ils présentent toute une palette de magnifiques coloris avec des options de mise en valeur et une version en relief unique qui ajoutera encore plus de texture et de tactilité à votre sol.

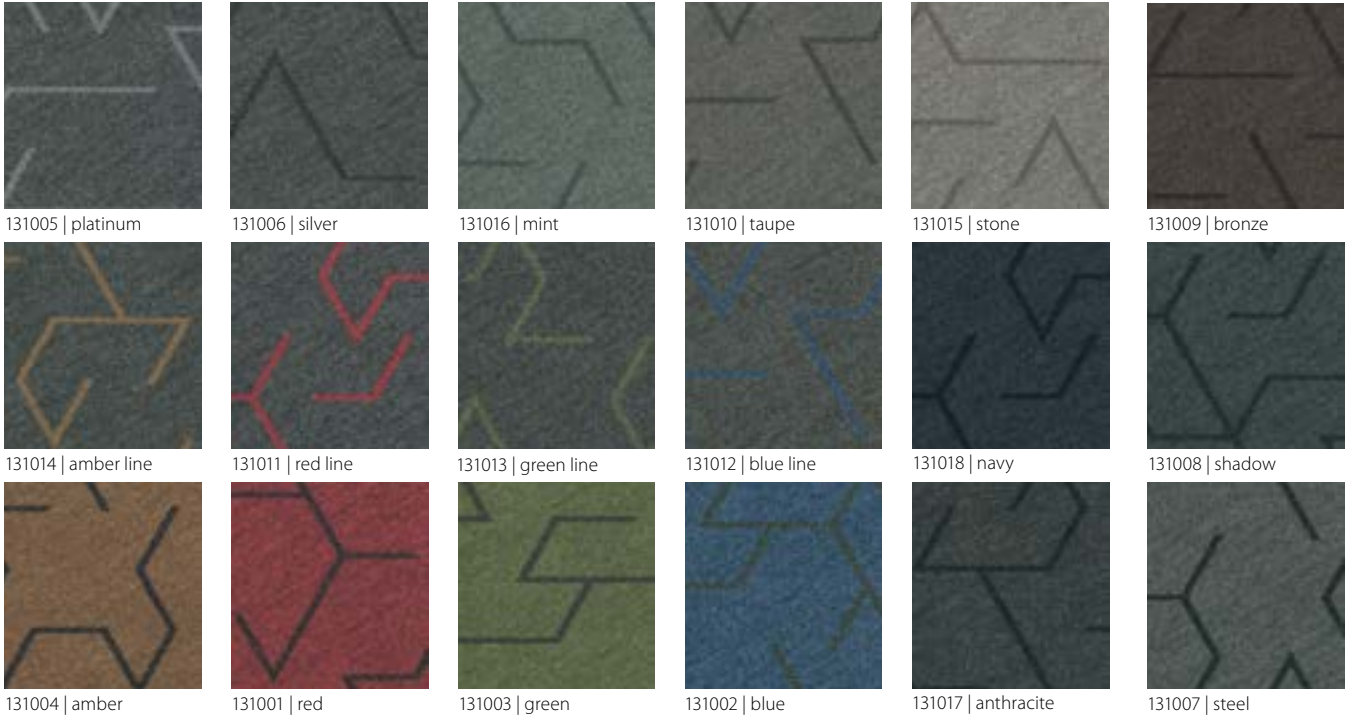

flotex planks® box cross

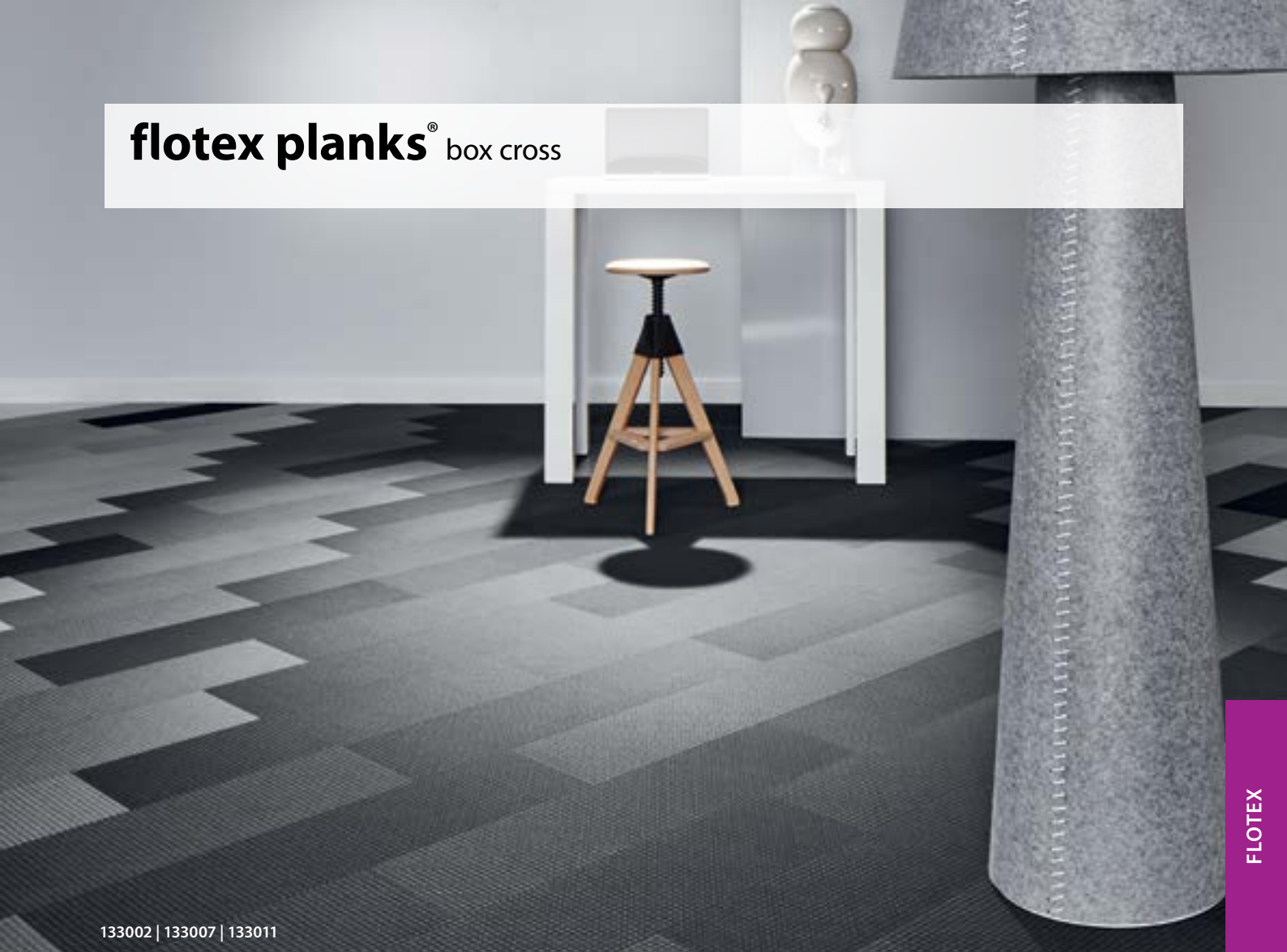

Flotex Box Cross vous permettent de transformer votre espace. Avec Box Cross, chaque élément est unique. Il affiche un motif qui passe de manière subtile d'une croix en un carré qui se fondent l'un dans l'autre sur toute la longueur, tandis qu'une texture diagonale permet de fondre les lames les uns dans les autres.

Box Cross peut être disposé de manière aléatoire en raccord ou en demi-raccord.

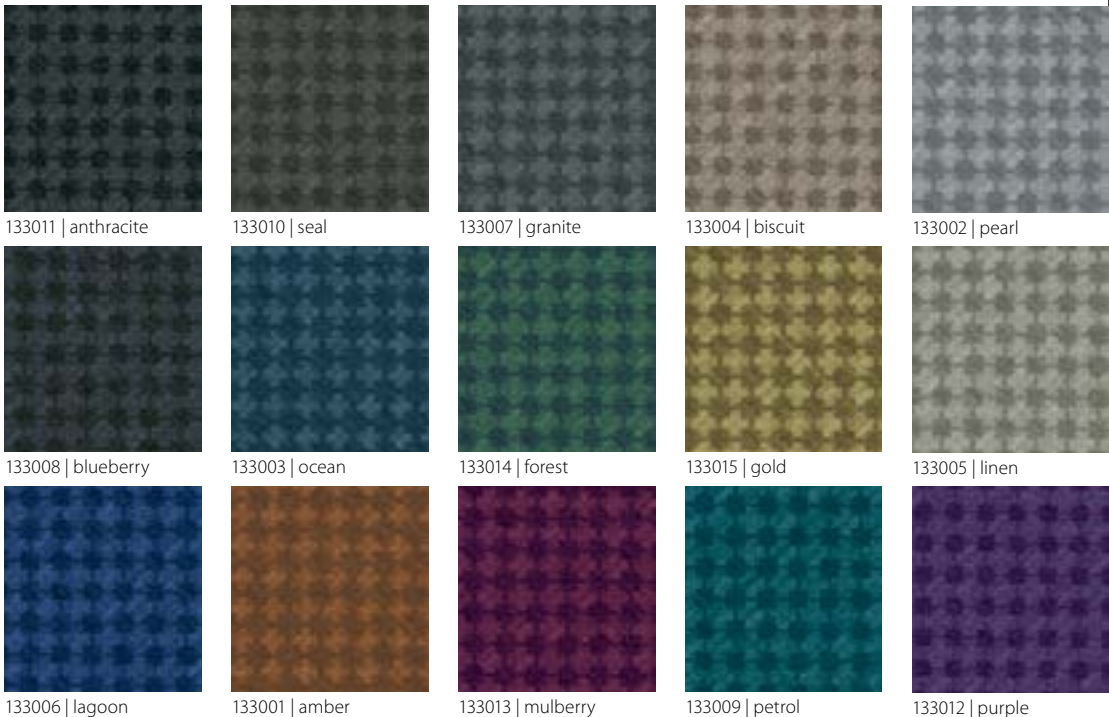

flotex planks® lava

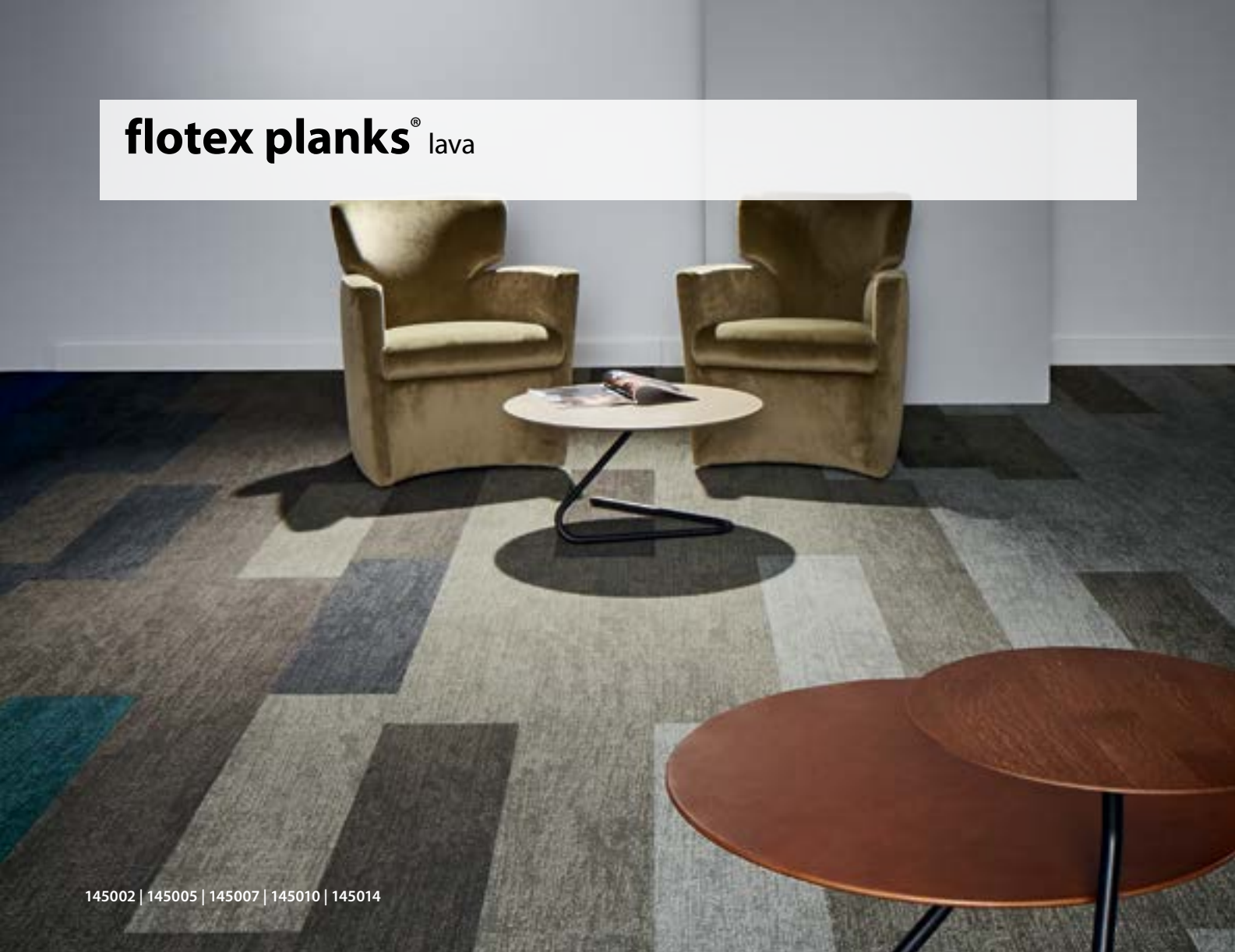

145002 | 145005 | 145007 | 145010 | 145014

Flotex Lava privilégie la texture et la couleur. Ils vous donnent l’occasion de définir des espaces, de mettre des zones en valeur et d’explorer des combinaisons de designs créatives de toutes les manières imaginables.

Flotex Lava vous offre un large choix avec ses 18 coloris, qui vont des teintes subtiles à des couleurs éclatantes.



flotex planks® seagrass



111003 | 111006



Flotex Seagrass associe à la fois performances durables, sophistication et élégance. En raison de son aspect naturel et chaleureux, le design Seagrass est idéal dans des environnements accueillants, tels que des maisons de retraite ou des centres de soins.

Vous pouvez ainsi créer des sols au design remarquable grâce à Flotex Seagrass, que les éléments soient disposés en épis, en briques ou en tressage. 1 couleur pour la sophistication ou 2 et plus pour l’élégance.

flotex planks® concrete



139001 | 139002 | 139003

Flotex Concrete présente un look en imitation béton encore jamais vu dans le domaine des revêtements de sol. Ils offrent un haut niveau de détails, de chaleur et de tactilité, en plus d'une durabilité qui n'a rien à envier à un véritable sol en béton.

Faites-en l'expérience avec les 4 coloris béton afin de créer des associations au look intemporel.



139001 | cloud



139003 | smoke



139004 | storm



139002 | thunder

flotex planks® wood



FLOTEX

151001 | 151002 | 151004 | 151006



151001 | black wood



151002 | grey wood



151003 | silver wood



151005 | red wood



151006 | antique wood













1510004 | american wood

Un motif bois sur un revêtement de sol textile ? Vous serez surpris par son aspect, sa sensation et ses performances. Un revêtement de sol élégant et chaud qui résiste au bruit des pas et à l'usure. Le revêtement de sol idéal pour les bureaux, les chambres d'hôtel et les maisons de retraite.

Un véritable changement de mentalité. Optez pour le look d'un véritable sol boisé toute en profitant des avantages d'un revêtement de sol textile confortable. Tous les types d'installation sont possibles avec Flotex Wood, alors laissez libre cours à votre imagination !

Spécifications techniques : **flotex** planks

Flotex Planks répond aux exigences de la norme EN 1307

		planche
	Épaisseur totale	ISO 1765 5.3 mm
	Classe d'usage commercial	EN-ISO 10874 Classe 33 très intensif
	Dimensions dalles	100 x 25 cm
	Poids total	ISO 8543 5.4 kg/m²
	Stabilité dimensionnelle	ISO 2551 / EN 986 < 0.1 %
	Groupe d'abrasion	EN 1307 annex F > 1000 cycles
	Résistance à la chaise à roulettes	EN 985 r = ≥ 2.4 utilisation constante
	Solidité des couleurs à la lumière	EN ISO 105-B02 ≥ 6
	Résistance au glissement	UK SRG pendulum Sec – Très peu glissant Humide – Peu glissant
	Acoustique	EN-ISO 717-2 Réduction des bruits d'impact ΔL _w = 19 dB
		ISO 354 Absorption phonique = 0.10
	Étanchéité à l'eau	EN 1307 annex G Oui

Flotex Planks répond aux exigences de la norme EN 14041

	Réaction au feu	EN 13501 B _s -s1
	Résistance au glissement	EN 13893 DS: ≥ 0.30
	Accumulation charges électrostatiques	ISO 6356 < 2 kV
	Conductivité thermique	ISO 8302 0.040 m2 K/W



FLOTEX